

E

Generální projektant:



PRODIN A.S.  
K VÁPENEC 2745  
530 02 PARDUBICE

WWW.PRODIN.CZ  
DIČ: CZ25292161  
IČO: 25292161

Zpracovatel dílčí části dokumentace:

Souřadnicový systém S-JTSK, Výškový systém Bpv

Vypracoval: Ing. Lucie Křemenáková	Zodp. projektant: Bc. Lenka Ledvinková	Kontroloval: Ing. Michal Hornýš	
Kraj: Královéhradecký	Traťový úsek/Obec: Librantice, Výrava, Libřice		
Investor Královéhradecký kraj, Pivovarské náměstí 1245, 500 03 Hradec Král.			
Akce: II/299 Librantice - hranice okresu Náchod SO 101 Úsek Librantice  SO 101.1 Napojení na komunikace, SO 101.2 Chodník a nástupiště			
Obsah výkresu: DOKLADOVÁ ČÁST 2/2			Formát
			Datum 6/2020
			Účel DUSP
			Č. zakázky 3110-18-176
			Změna
			Č. kopie
			Měřítko
			Část dokumentace E
			Č. výkresu .1

21. VaK HK a.s, ze dne 23.9.2021, č.j. VAKHK/VHR/BI/21/4016
22. GridServices, s.r.o., ze dne 7.10.2020, zn. 5002225324
23. ČEZ Distribuce, a.s., ze dne 1.10.2021, zn. 1118743899
24. ČEZ Distribuce, a.s., ze dne 27.9.2021, zn. 001118743900
25. ČEZ Distribuce, a.s., ze dne 24.9.2021, zn. 0101606836
26. ČEZ ICT Services, a.s., ze dne 24.9.2021, zn. 0700445265
27. Telco Pro Services, a.s., ze dne 24.9.2021, zn. 0201306448
28. ČEZ Energo, s.r.o., ze dne 5.10.2019
29. CETIN a.s., ze dne 22.9.2020, zn. 764813/20
30. CETIN a.s., ze dne 11.11.2019, zn. 807611/19
31. T-Mobile Czech Republic a.s., ze dne 24.9.2021, zn. E48286/21
32. InfoTel, s.r.o., ze dne 5.2.2020
33. Vodafone Czech Republic a.s., ze dne 24.9.2021, zn. 210924-0917340977
34. SPCom s.r.o., ze dne 25.2.2019
35. Obec Librantice ze dne 19.10.2020

Investor:  
Královéhradecký kraj

Pivovarské náměstí 1245  
50003 Hradec Králové

Vaše značka:

Číslo jednací: **VAKHK/VHR/BI/21/4016**

Vyřizuje: **Iva Barboriková**

Telefon: **420 491 512 704**

E-mail: **iva.barborikova@vakhk.cz**

Žadatel:

Údržba silnic Královéhradeckého kraje, a.s.  
Martin Dvořáček  
Kutnohorská 59  
50004 Hradec Králové

**Název akce:** **II/299 Librantice - hranice okresu Náchod, SO 101, SO 201, SO 301**

**Typ žádosti:** **Vyjádření k dopravním stavbám**

**Typ řízení:** **dokumentace pro společné územní a stavební řízení**

**Zájmové území:**

**Datum vydání vyjádření:** **23.09.2021**

**Platnost tohoto vyjádření:** **12 měsíců**

Obdrželi jsme od Vás žádost o vyjádření k projektové dokumentaci pod č. zakázky 3110-18-176, vyhotovené Bc. Lenkou Ledvinkovou, společnost PRODIN a.s., pro společné povolení výše jmenované stavby. K předložené žádosti sdělujeme následující:

Jedná se o modernizaci silnice II. třídy II/299 v úseku od Librantic po hranici okresu Náchod.

1. Stavba je rozdělena na čtyři etapy s ohledem na zajištění dopravní obslužnosti a je členěna na jednotlivé stavební objekty. V řešeném území dojde k modernizaci silničních mostů, příčných a podélných propustků, sjezdů, úpravě silničních příkopů a v obci Librantice a Libřice k rekonstrukci dešťové kanalizace. Této akce se týkají pouze následující stavební objekty:

1.1. **SO 101 Úsek Librantice** – řešený úsek začíná v intravilánu obce Librantice a končí v extravilánu na hranici s okresem Náchod, cca 2,13 km za obcí Libřice. Délka řešeného úseku je 8,496 km, dle staničení se zájmový úsek nachází v km 6,455 – 14,951. Obnova komunikace bude provedena technologií frézování a opětovného nabalení, sanováním zdeformovaných krajů vozovky, odstraněním nánosů a naplavenin z příkopů a modernizaci sjezdů, příčných a podélných propustků. Komunikace je navržena jako obousměrná směrově nerozdělená se základní šířkou 6,00 m. V místech s nedostatečným podélným sklonem komunikace budou místo betonových vodicích pásek umístěny liniové odvodňovací žlaby.

1.2. **SO 201 Most Librantice ev .č. 299 – 002A** (č. zakázky 3110-18-176, společné povolení, Ing. Jan Dobrovolný) – mostní objekt je navržen v místě křížení komunikace II/299 s vodním tokem. Konstrukce stávajícího objektu je v havarijním stavu a nevyhovuje současným požadavkům na převedení požadovaných průtoků Q100. Je navržen nový most, objekt je v současné době vedený jako propustek. Odvodnění je

realizováno po povrchu nosné konstrukce zajištěného příčným a podélným sklonem povrchu.

**1.3. SO 301 Kanalizace Librantice** (č. zakázky 22/20, společné povolení, Ing. Martin Kolář) – jedná se o návrh stoky „D1“ PP TKP SN12 v celkové délce 594,8 m. Předmětem dokumentace je řešení odvodnění zpevněných a nezpevněných ploch v úseku komunikace II/299 Librantice – hranice okresu Náchod, v intravilánu obce Librantice. Odvodnění ploch je jak bodové pomocí uličních vpustí, tak liniové pomocí liniových žlabů.

Stavbou nedojde k navýšení odtoku srážkových vod z řešených ploch. Povrchová voda ze zpevněných ploch, komunikací, parkovišť a manipulačních ploch bude podélným a příčným sklonem odvedena do uličních vpustí a liniových žlabů a dále přípojkami zaústěna do nově budované stoky „D1“. Kanalizace je navržena jako dešťová, gravitační, beztlaková. Navrhované odvodnění je zaústěno do Librantického potoku.

2. K předložené projektové dokumentaci máme následující připomínky a požadavky:

Vzdálenosti uličních vpustí od potrubí stávajícího vodovodu požadujeme dodržet podle projektové dokumentace. V případě, že dojde k odchylce od projektu, požadujeme, aby byl vodovodní řad 1 m před a za vpustí dodatečně tepelně zaizolován.

Odstup obrubníků od vodohospodářského zařízení požadujeme dodržet podle projektové dokumentace. V případě, že dojde k odchylce od projektu, musí být konkrétní případy řešeny se zástupcem provozovatele vodovodu, kterým je Královéhradeckou provozní, a.s.

Svislé dopravní značení je nutno osadit v odstupu 1,5 m od vodohospodářského zařízení.

V blízkosti SO 201 se nachází stávající vodovodní přípojka a je třeba respektovat její ochranné pásmo.

V rámci stavby je nutné provést kontrolu veškerého vodárenského zařízení z hlediska funkčnosti. U poškozených armatur musí dojít k výměně a je nutné počítat s výkopovými pracemi a opravami v harmonogramu stavby.

Po zhotovení povrchů bude provedena 3 x kontrola funkčnosti armatur (po stabilizaci, spodní a vrchní asfaltové vrstvě). O provedené kontrole bude proveden zápis do stavebního deníku zhotovitele. V případě poškození zařízení vodovodu, bude oprava provedena na náklady zhotovitele.

3. V zájmovém území stavby se nachází vodovod PVC DN 150 a 80 mm v majetku společnosti Vodovody a kanalizace Hradec Králové, a.s. Veškerý majetek společnosti musí být během výstavby dostupný, v jeho ochranném pásmu nesmí být zřizována skládka a prováděny stavební práce těžkou technikou.

4. Napojení a práce na stávajícím zařízení Vodovodů a kanalizací Hradec Králové, a.s. mohou provádět pouze pracovníci provozovatele, kterým je společnost Královéhradecké provozní, a.s.

5. Před zahájením výstavby si investor zajistí vytyčení vodovodního potrubí u provozovatele vodovodu a kanalizace, kterým je společnost Královéhradecké provozní, a.s. Objednávku je nutné zaslat na [info@khp.cz](mailto:info@khp.cz) a v kopii na [hledaci@khp.cz](mailto:hledaci@khp.cz) včetně situace a vyjádření VAKHK, a.s.

6. Investor stavby zajistí, aby v průběhu výstavby nedošlo k poškození vodovodu. V případě poškození během výstavby bude investor neprodleně informovat o této skutečnosti provozovatele vodovodu a kanalizace. Veškeré opravy na sítích v majetku společnosti Vodovody a kanalizace Hradec Králové, a.s. jsou oprávněni provádět pouze zaměstnanci provozovatele těchto sítí, kterým je společnost Královéhradecká provozní, a.s.

Vodovody a kanalizace Hradec Králové, a.s., Víta Nejedlého 893, 500 03 Hradec Králové

Tel.: +420 491 512 784  
Fax: +420 495 406 323

IČO: 48172898  
DIČ: CZ48172898

e-mail: [vakhk@vakhk.cz](mailto:vakhk@vakhk.cz)  
[www.vakhk.cz](http://www.vakhk.cz)

Společnost byla založena podle právního řádu  
České republiky jako akciová společnost  
a je zapsána v Obchodním rejstříku  
Krajského soudu v Hradci Králové, odděl. B, vložka 964.

Veškeré náklady spojené s opravou a náhradou škody ponese investor stavby.

7. O ukončení výstavby je nutné informovat provozovatele vodovodní sítě, který prověří funkčnost uzávěrů na vodovodním potrubí.

8. Při splnění výše uvedených podmínek s vydáním společného povolení souhlasíme.

9. Toto vyjádření je současně stanoviskem provozovatele vodovodu, kterým je společnost Královéhradecká provozní, a.s.

Toto vyjádření pozbývá platnosti:

- uplynutím doby platnosti vyjádření
- změnou rozsahu vyznačeného území
- změnou účelu vyjádření uvedeného v žádosti

Platnost tohoto vyjádření je jeden rok ode dne vydání.



Ing. Pavel Loskot  
technicko - provozní náměstek  
Vodovody a kanalizace Hradec Králové a.s.

Přílohy:

počet: 6

- Situace sítí v majetku VAKHK, a.s.
- Koordinační situace SO 101 - 1. část
- Koordinační situace SO 101 - 2. část
- Koordinační situace SO 201
- Koordinační situace SO 301 - 1. část
- Koordinační situace SO 301 - 2. část







**VODOVODY A KANALIZACE**  
**HRADEC KRÁLOVÉ, a.s.**

### Koordinální situace SO 101 - 1. část

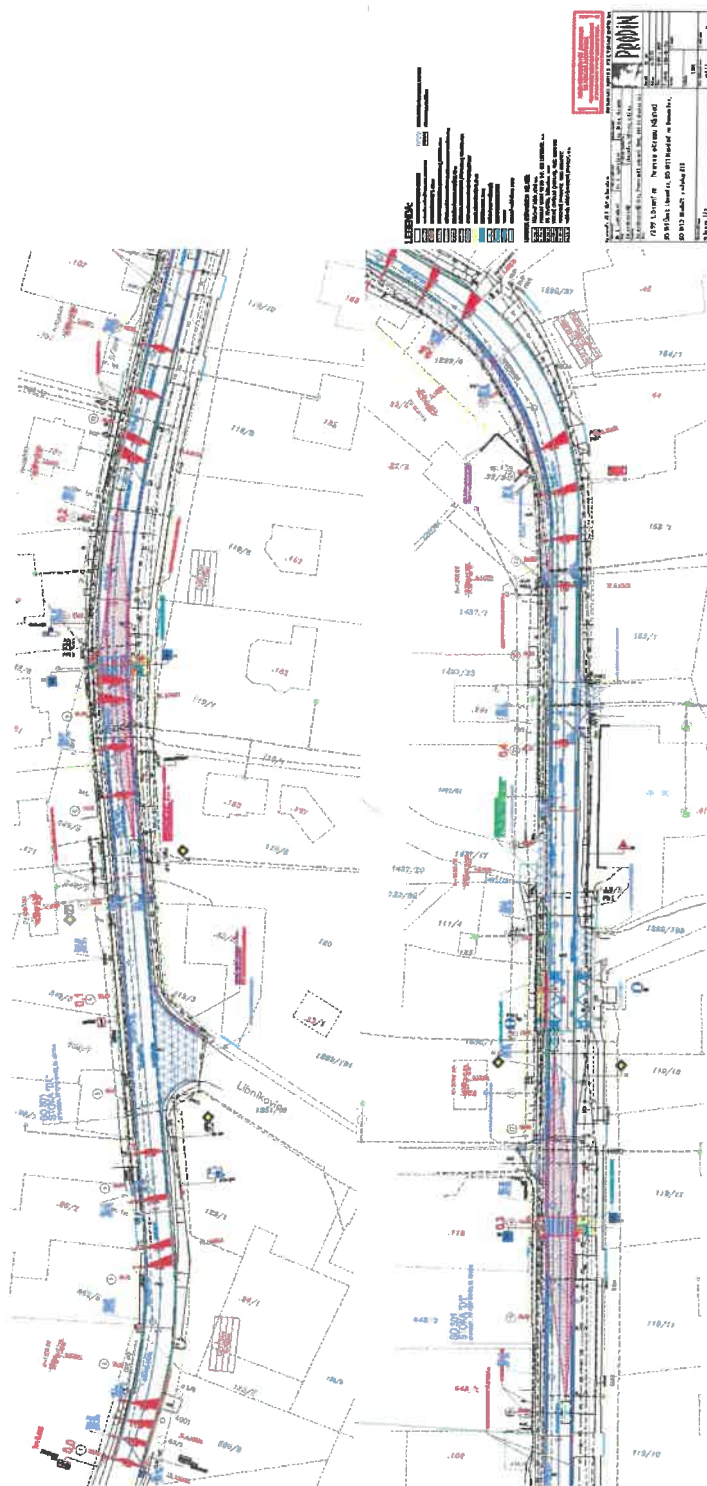

Vodovody a kanalizace Hradec Králové, a.s., Víta Nejedlého 893, 500 03 Hradec Králové

Tel.: +420 491 512 784  
Fax: +420 495 406 323

IČO: 48172898  
DIČ: CZ48172898

e-mail: vakhk@vakhk.cz  
www.vakhk.cz

Společnost byla založena podle právního řádu  
České republiky jako akciová společnost  
a je zapsána v Obchodním rejstříku  
Krajského soudu v Hradci Králové, oddíl B, vložka 104

## Koordinační situace SO 101 - 2. část

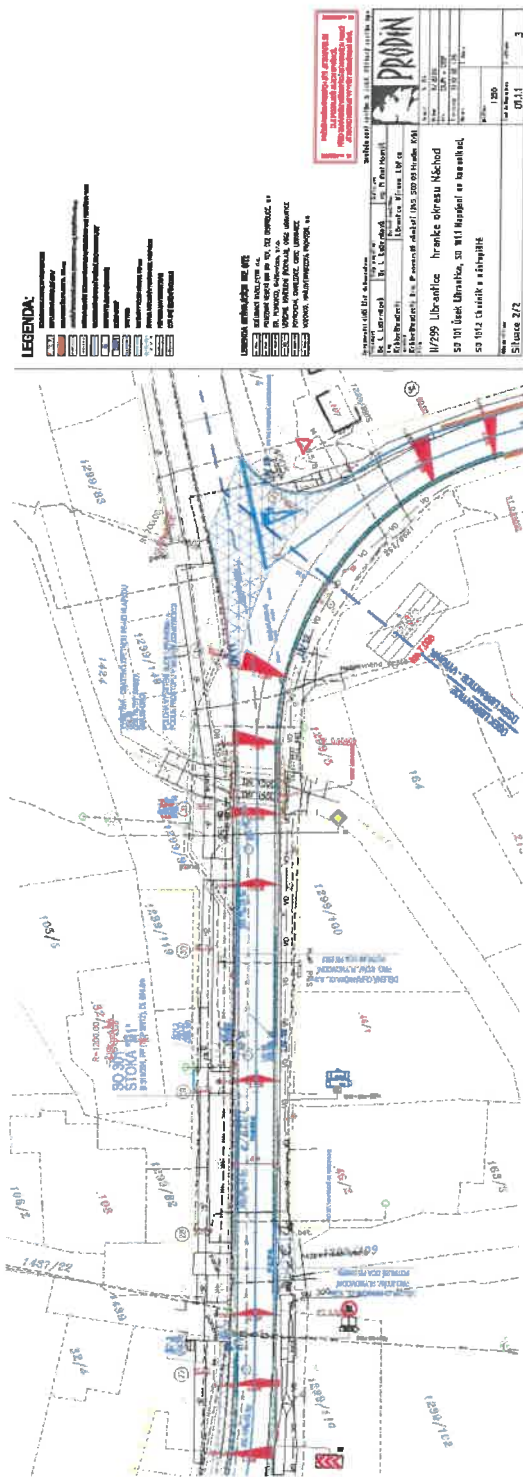

Tel.: +420 491 512 784  
Fax: +420 495 406 323

IČO: 48172898  
DIČ: CZ48172898

e-mail: [vakhk@vakhk.cz](mailto:vakhk@vakhk.cz)  
[www.vakhk.cz](http://www.vakhk.cz)

Společnost byla založena podle právního řádu  
české republiky jako akciová společnost  
a je zapsána v Obchodním rejstříku  
Krajského soudu v Hradci Králové, oddíl B, vložka 964







**VODOVODY A KANALIZACE**  
**HRADEC KRÁLOVÉ, a.s.**

Koordinační situace SO 301 - 1. část

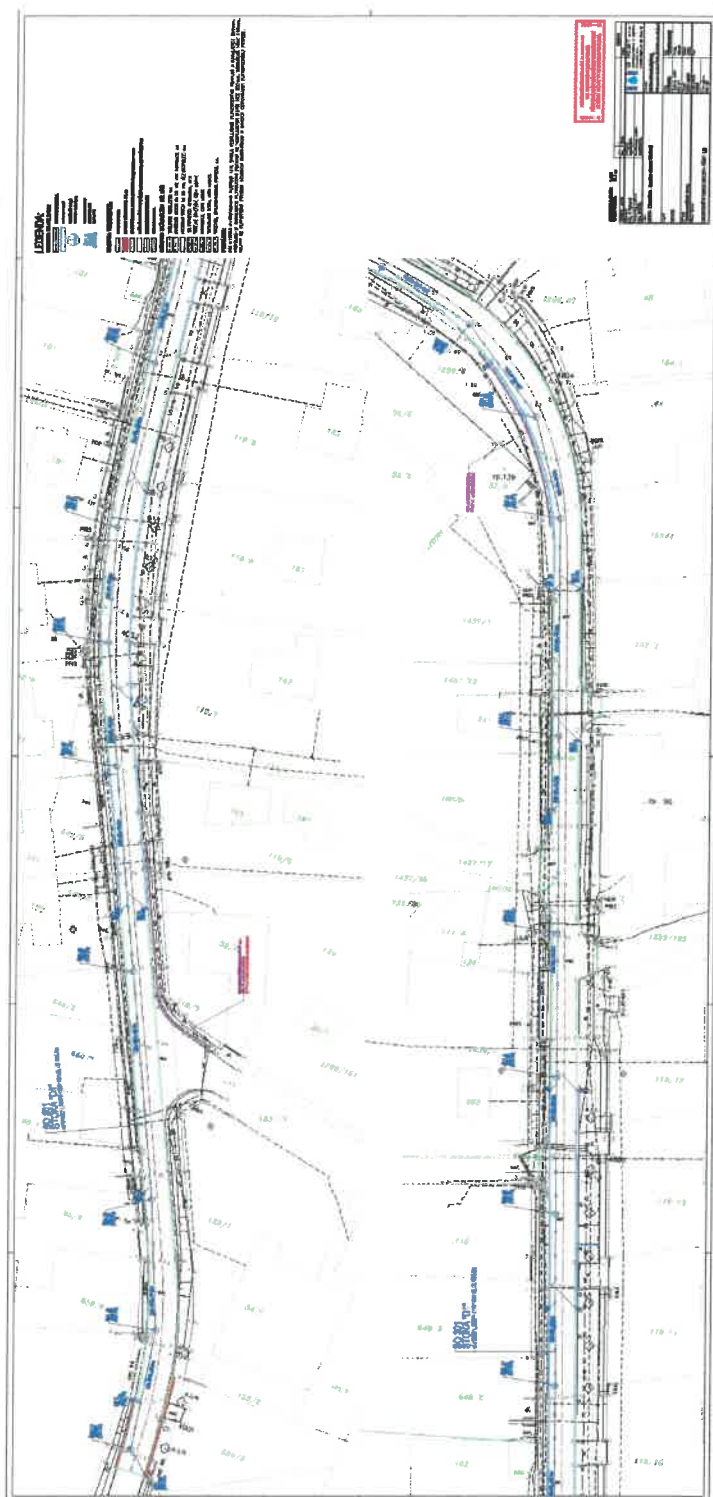

Vodovody a kanalizace Hradec Králové, a.s., Váta Nejedlého 893, 500 03 Hradec Králové

Tel.: +420 491 512 784  
Fax: +420 495 406 323

IČO: 48172898  
DIČ: CZ48172898

e-mail: vakhk@vakhk.cz  
www.vakhk.cz

Společnost byla založena podle právního řádu  
České republiky jako akciová společnost  
a je zapsána v Obchodním rejstříku  
Městského soudu v Hradci Králové, oddělení 6, vložka 964

## Koordinační situace SO 301 - 2. část

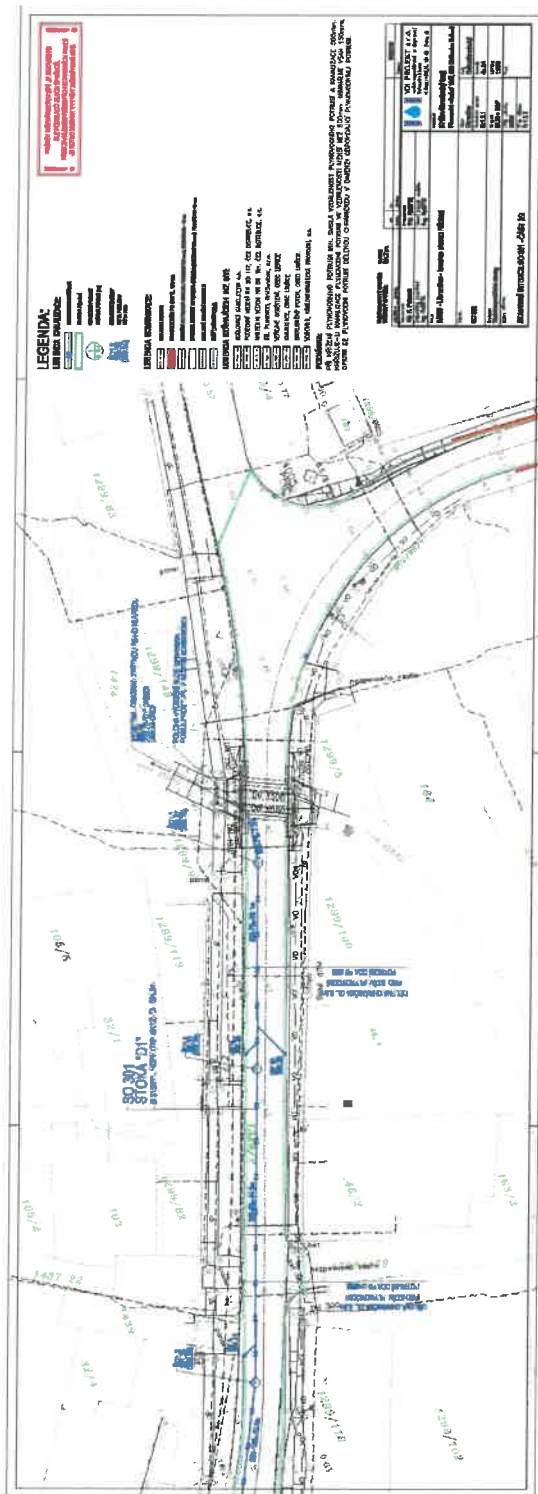

Tel.: +420 491 512 784  
Fax: +420 495 406 323

IČO: 48172898  
DIČ: CZ48172898

e-mail: [vakhk@vakhk.cz](mailto:vakhk@vakhk.cz)  
[www.vakhk.cz](http://www.vakhk.cz)

Společnost byla založena podle právního řádu České republiky jako akciová společnost a je zapsaná v Obchodním rejstříku Krajského soudu v Brně, oddíl B, vložka 964.

PRODIN a.s.  
K Vápence 2745  
53002 Pardubice

naše značka  
5002225324

vyřizuje  
Miloš Vávra

datum  
07.10.2020

Věc:

**II/299 Librantice - hranice okresu Náchod, SO 101 Úsek Librantice, SO 201 Most Librantice 299-002A, SO 301  
Kanalizace Librantice**  
K.ú. - p.č.: Librantice

Stavebník: Královéhradecký kraj, Pivovarské náměstí 1245/2, 50003 Hradec Králové

Účel stanoviska: Povolení stavby - stavební režim (ÚR+SP)

GasNet, s.r.o., jako provozovatel distribuční soustavy (PDS) a technické infrastruktury, zastoupený GridServices, s.r.o., vydává toto stanovisko:

**V ZÁJMOVÉM ÚZEMÍ STAVBY SE NACHÁZÍ TATO PLYNÁRENSKÁ ZAŘÍZENÍ A PLYNOVODNÍ PŘÍPOJKY:**

STL plynovod PE 50 a STL plynovodní přípojka PE 25

- Při realizaci stavby požadujeme přednostně dodržovat ochranné pásmo 1,0m od plynovodu. Pokud nebude možno dodržet uložení mimo ochranné pásmo (1,0m), nutno dodržet minimální vzdálenosti při souběhu a křížení dle ČSN 73 6005 tab. A.1 a A.2.
- Veškeré stavební práce musí být vykonávány tak, aby v žádném případě nenarušily bezpečný provoz uvedených plynárenských zařízení a plynovodních přípojek.
- Před zahájením stavební činnosti v ochranném pásmu plynárenských zařízení bude provedeno vytýčení trasy a přesné určení uložení plynárenského zařízení.
- Při realizaci stavby je nutno dodržovat veškerá pravidla stanovená pro práce v ochranném pásmu plynárenského zařízení, které činí 1 m na každou stranu měřeno kolmo od osy plynovodu. V tomto pásmu nesmí být umísťovány žádné nadzemní stavby, prováděna skládka materiálu a výšková úprava terénu. Případné dočasné zařízení staveniště (maringotky, mobilní buňky atd.) umístit min. 1 m od plynovodu a přípojeky.
- Po odstranění konstrukce chodníku a vozovky v úrovni zemní pláně požadujeme chránit plynovodní přípojeky a plynovody umístěné v chodníku a vozovce před mechanickým poškozením při pojiždění betonovými panely, popř. ocelovými plechy o tloušťce min. 3 cm.
- Požadujeme zachovat stávající niveletu chodníku a vozovky. Parkovací stání doporučujeme provést ze zámkové dlažby.
- Dopravní značení musí být umístěno od stávajícího plynárenského zařízení v minimální vzdálenosti 1 m.
- Při stavbě nesmí dojít k přemístění nebo poškození nadzemních částí plynovodů a přípojek (poklopy uzávěrů, číchaček, orientační sloupky, apod.)
- Pokud při rekonstrukci chodníků a komunikace bude zjištěno, že některé plynovody nebo přípojeky budou mít vůči nové niveletě krytí menší jak 80 cm, bude nutné provést přeložku těchto plynárenských zařízení tak, aby bylo dosaženo požadovaného krytí. Tyto práce budou provedeny v souladu se zákonem č. 458/2000 Sb. v platném znění jako přeložka plynárenského zařízení na náklady investora.
- Při vysazování stromů a okrasných dřevin požadujeme dodržet od stávajícího plynárenského zařízení vzdálenost minimálně 2 metry na obě strany od osy plynovodu.
- Po odtěžení stávající konstrukce chodníků a vozovky bude podstatně sníženo krytí stávajícího plynovodu a přípojek. Proto je vyloučeno použití těžké mechanizace (zejména válců s trny, zemních fréz atd.) přímo nad potrubím.

Stavební objekty (např. nové uliční vpusti, ...) musí být umístěny od stávajícího plynárenského zařízení a plynovodních přípojek v zastavěném území obce v minimální vzdálenosti 0,5 m od okraje plynovodu měřeno kolmo

GridServices, s.r.o.  
Plynárenská 499/1  
Zábřovice  
602 00 Brno  
T +420532221111  
F +420545578571  
E info@gridservices.cz  
I www.gridservices.cz  
IČ: 27935311  
DIČ: CZ27935311

Zapsán do obchodního rejstříku:  
Krajský soud v Brně  
oddíl C, vložka 57165  
26.07.2007

Bankovní spojení:  
Československá obchodní banka,  
a.s.  
Číslo účtu: 17837923  
Kód banky: 0300

na obrys plynovodu.

V rozsahu této stavby souhlasíme s povolením stavby dle zákona 183/2006 Sb. ve znění pozdějších předpisů. Tento souhlas platí pro územní řízení, řízení o územním souhlasu, veřejnoprávní smlouvy pro umístění stavby, zjednodušené územní řízení, ohlášení, stavební řízení, společné územní a stavební řízení, veřejnoprávní smlouvu o provedení stavby nebo oznámení stavebního záměru s certifikátem autorizovaného inspektora.

V zájmovém území se mohou nacházet plynárenská zařízení jiných vlastníků či správců, případně i dlouhodobě nefunkční/neprovozovaná plynárenská zařízení bez dostupných informací o jejich poloze a vlastnictví.

Plynárenské zařízení a plynovodní přípojky jsou dle ust. § 2925 zákona č. 89/2012 Sb., občanského zákoníku, provozovány jako zařízení zvláště nebezpečné a z tohoto důvodu jsou chráněny ochranným pásmem dle zákona č. 458/2000 Sb. ve znění pozdějších předpisů.

Nedodržení podmínek uvedených v tomto stanovisku zakládá odpovědnost stavebníka za vzniklé škody.

Rozsah ochranného pásma je stanoven v zákoně 458/2000 Sb. ve znění pozdějších předpisů.

Při realizaci uvedené stavby budou dodrženy podmínky pro provádění stavební činnosti:

- 1) Za stavební činnosti se pro účely tohoto stanoviska považují všechny činnosti prováděné v ochranném pásmu plynárenského zařízení a plynovodních přípojek (tzn. i bezvýkopové technologie a terénní úpravy) a činnosti mimo ochranné pásmo, pokud by takové činnosti mohly ohrozit bezpečnost a spolehlivost plynárenského zařízení a plynovodních přípojek (např. trhací práce, sesuvy půdy, vibrace, apod.).
- 2) Stavební činnosti je možné realizovat pouze při dodržení podmínek stanovených v tomto stanovisku. Nebudou-li tyto podmínky dodrženy, budou stavební činnosti považovány dle § 68 zákona č. 458/2000 Sb. ve znění pozdějších předpisů za činnost bez našeho předchozího souhlasu. Při každé změně projektu nebo stavby (zejména trasy navrhovaných inženýrských sítí) je nutné požádat o nové stanovisko k této změně.
- 3) Před zahájením stavební činnosti bude provedeno vytyčení trasy a přesné určení uložení plynárenského zařízení a plynovodních přípojek. Vytyčení trasy provede příslušná provozní oblast (formulář a kontakt naleznete na [www.gridservices.cz](http://www.gridservices.cz) nebo NONSTOP zákaznická linka 800 11 33 55). Při žádosti uvede žadatel naši značku (číslo jednací) uvedenou v úvodu tohoto stanoviska. O provedeném vytyčení trasy bude sepsán protokol. Přesné určení uložení plynárenského zařízení a plynovodních přípojek je povinen provést stavebník na svůj náklad. Bez vytyčení trasy a přesného určení uložení plynárenského zařízení a plynovodních přípojek stavebníkem nesmí být vlastní stavební činnosti zahájeny. Vytyčení plynárenského zařízení a plynovodních přípojek považujeme za zahájení stavební činnosti.
- 4) Bude dodržena mj. ČSN 73 6005, TPG 702 04, zákon č. 458/2000 Sb. ve znění pozdějších předpisů, případně další předpisy související s uvedenou stavbou.
- 5) Pracovníci provádějící stavební činnosti budou prokazatelně seznámeni s polohou plynárenského zařízení a plynovodních přípojek, rozsahem ochranného pásma a těmito podmínkami.
- 6) Při provádění stavební činnosti, vč. přesného určení uložení plynárenského zařízení je stavebník povinen učinit taková opatření, aby nedošlo k poškození plynárenského zařízení a plynovodních přípojek nebo ovlivnění jejich bezpečnosti a spolehlivosti provozu. Nebude použito nevhodného nářadí, zemina bude těžena pouze ručně bez použití pneumatických, elektrických, bateriových a motorových nářadí.
- 7) Odkryté plynárenské zařízení a plynovodní přípojky budou v průběhu nebo při přerušení stavební činnosti řádně zabezpečeny proti jejich poškození.
- 8) V případě použití bezvýkopových technologií (např. protlaku) bude před zahájením stavební činnosti provedeno úplné obnažení plynárenského zařízení a plynovodních přípojek v místě křížení na náklady stavebníka. V případě, že nebude tato podmínka dodržena, nesmí být použita bezvýkopová technologie.
- 9) Stavebník je povinen neprodleně oznámit každé i sebemenší poškození plynárenského zařízení nebo plynovodních přípojek (vč. izolace, signalizačního vodiče, výstražné fólie atd.) na telefon 1239.
- 10) Před provedením zásypu výkopu bude provedena kontrola dodržení podmínek stanovených pro stavební činnosti, kontrola plynárenského zařízení a plynovodních přípojek. Kontrolu provede příslušná provozní oblast (formulář a kontakt naleznete na [www.gridservices.cz](http://www.gridservices.cz) nebo NONSTOP zákaznická linka 800 11 33 55). Při žádosti uvede žadatel naši značku (číslo jednací) uvedenou v úvodu tohoto stanoviska. Povinnost kontroly se vztahuje i na plynárenské zařízení, které nebylo odhaleno. O provedené kontrole bude sepsán protokol. Bez provedené kontroly

nesmí být plynárenské zařízení a plynovodní přípojky zasypány. V případě, že nebudou dodrženy výše uvedené podmínky, je stavebník povinen na základě výzvy provozovatele plynárenského zařízení a plynovodních přípojek, nebo jeho zástupce doložit průkaznou dokumentaci o nepoškození plynárenského zařízení a plynovodních přípojek během výstavby nebo provést na své náklady kontrolní sondy v místě styku stavby s plynárenským zařízením a plynovodními přípojkami.

11) Plynárenské zařízení a plynovodní přípojky budou před zásypem výkopu řádně podsypány a obsypány těžkým pískem, bude provedeno zhutnění a bude osazena výstražná fólie žluté barvy, vše v souladu s ČSN EN 12007-1-4, TPG 702 01, TPG 702 04.

12) Neprodleně po skončení stavební činnosti budou řádně osazeny všechny poklopy a nadzemní prvky plynárenského zařízení a plynovodních přípojek.

13) Poklopy uzávěrů a ostatních armatur na plynárenském zařízení a plynovodních přípojkách, vč. hlavních uzávěrů plynu (HUP) na odběrném plynovém zařízení udržovat stále přístupné a funkční po celou dobu trvání stavební činnosti.

14) Případné zřizování staveniště, skladování materiálů, stavebních strojů apod. bude realizováno mimo ochranné pásmo plynárenského zařízení a plynovodních přípojek (není-li ve stanovisku uvedeno jinak).

15) Bude zachována hloubka uložení plynárenského zařízení a plynovodních přípojek (není-li ve stanovisku uvedeno jinak).

16) Při použití nákladních vozidel, stavebních strojů a mechanismů zabezpečit případný přejezd přes plynárenské zařízení a plynovodní přípojky uložení panelů v místě přejezdu plynárenského zařízení.

Platí pouze pro území vyznačené v příloze tohoto stanoviska a to 24 měsíců ode dne jeho vydání.

V případě dotčení pozemku v majetku společnosti GasNet, s.r.o. je třeba dále projednat smluvní vztah k tomuto pozemku. Kontakt na projednání naleznete na adrese [www.gasnet.cz/cs/kontaktni-system/](http://www.gasnet.cz/cs/kontaktni-system/), činnost "Smluvní vztahy - pozemky a budovy plynárenských zařízení", případně na NONSTOP zákaznické lince 800 11 33 55.

Za správnost a úplnost dokumentace předložené s žádostí včetně jejího souladu s platnými předpisy plně zodpovídá její zpracovatel. Stanovisko nenahrazuje případná další stanoviska k jiným částem stavby.

V případě další korespondence nebo jednání (např. změna stavby) uvádějte naši značku - 5002225324 a datum tohoto stanoviska. Kontakty jsou k dispozici na [www.gridservices.cz](http://www.gridservices.cz) nebo NONSTOP zákaznická linka 800 11 33 55.



GasNet, s.r.o.  
zastoupená společností GridServices, s.r.o., IČ 279 35 311  
Miloš Vávra  
Technik externích požadavků-Čechy  
Oddělení zpracování ext. požadavků-Čechy  
+420495563662  
[milos.vavra@gasnet.cz](mailto:milos.vavra@gasnet.cz)

Přílohy: Orientační zakres plynárenského zařízení, Detailní zakres plynárenského zařízení, Detailní zakres plynárenského zařízení, Detailní zakres plynárenského zařízení, Ověřená příloha žadatele, Ověřená příl



Provozovatel DS: GasNet, s.r.o.; Stavebník: Královéhradecký kraj, Pivovarské náměstí 1245/2, 50003 Hradec Králové. K.ú.: Librantice.

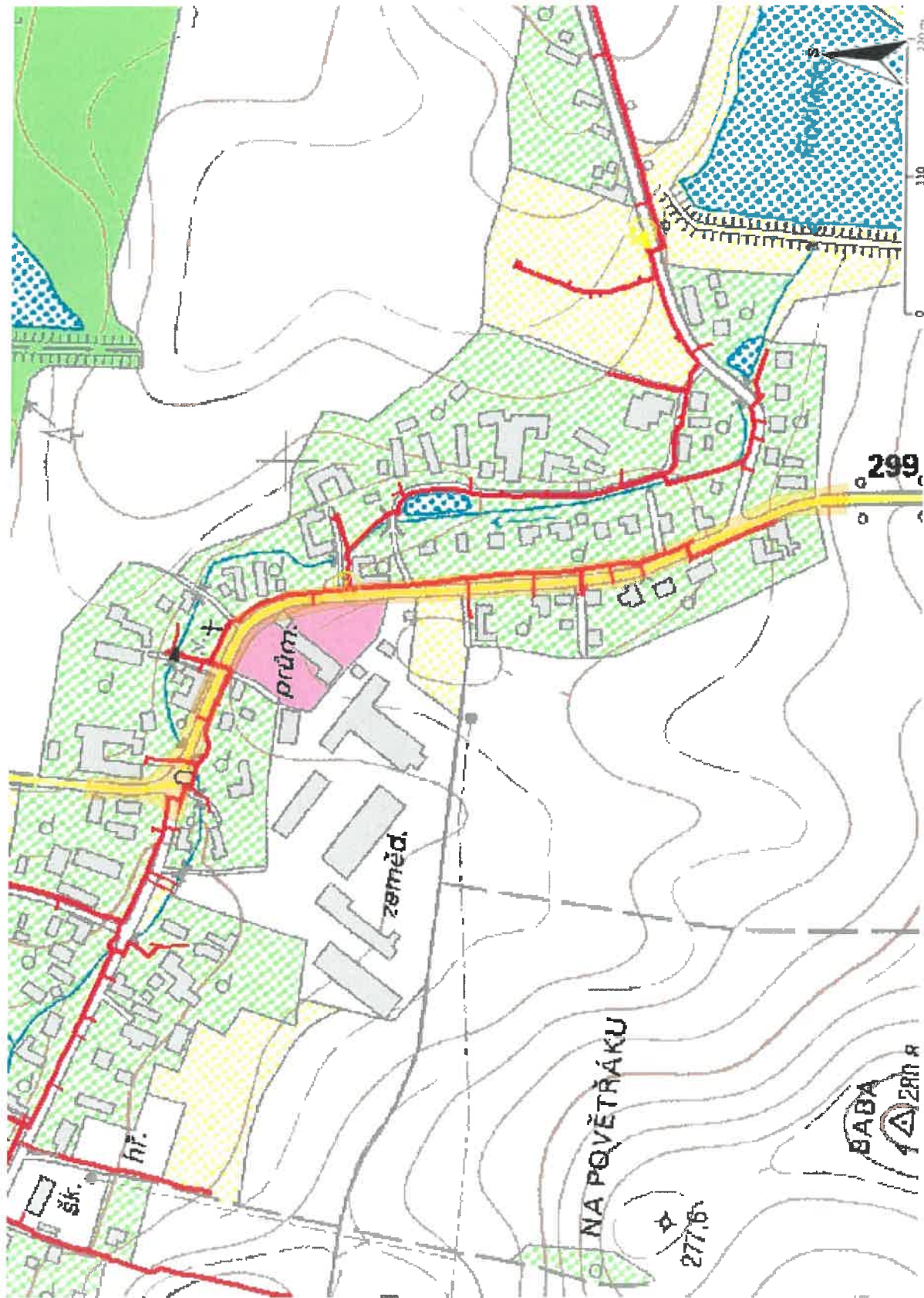

**Legenda:**







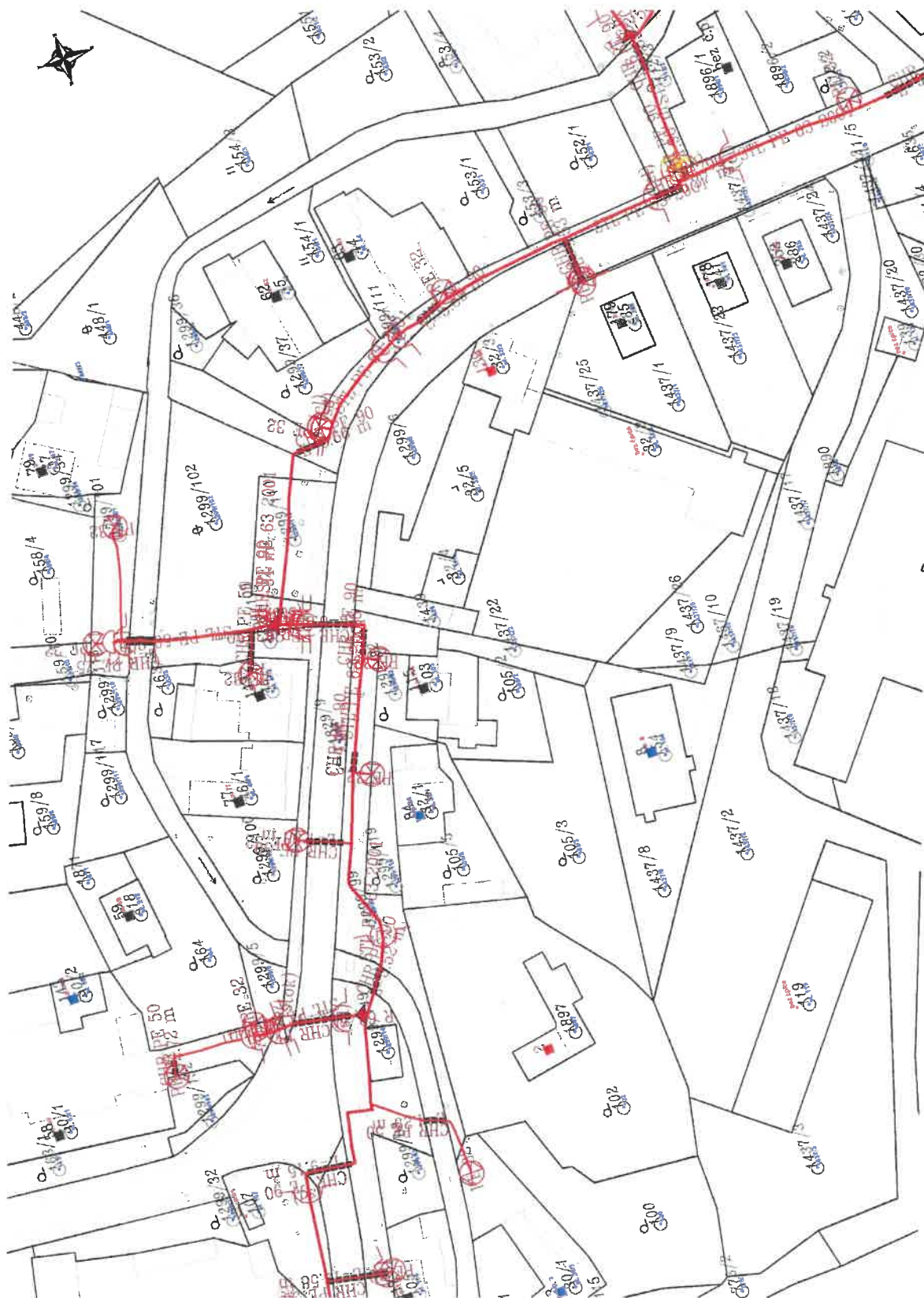









linie	regulační stanice
plynovodu	ochranné zařízení
NTL	kabel
STL	elektropřipojka
VTL	kabel protikorozní ochrany
VWTL	anodové uzemnění
nefunkční	stanice katodové ochrany
plánovaná stavba před realizací	pásmo vlivu anodového uzemnění SKAO
ve výstavbě, neuvedeno do provozu	neplynovodní zařízení (linie/ bod)

Legenda:

linie plynovodu	
NTL	
STL	
VTL	
WTL	
nefunkční	
plánovaná stavba před realizací	
ve výstavbě, neuveďeno do provozu	
regulační stanice	
ochranné zařízení	
kabel	
elektropřijímač	
kabel protikorozi ochrany	
anodové uzemnění	
stanice katodové ochrany	
pásmo vlivu anodového uzemnění SKAO	
neplynovodní zařízení (linie/ bod)	





<p>linie plynovodu</p> <p><b>NTL</b></p> <p><b>STL</b></p> <p><b>VTL</b></p> <p><b>WVTL</b></p> <p>nefunkční</p> <p>plánovaná stavba před realizací</p> <p>ve výstavbě, neuvedeno do provozu</p>	      	<p>regulační stanice</p> <p>ochranné zařízení</p> <p>kabel</p> <p>elektrořipolka</p> <p>kabel protikorozi ochrany</p> <p>anodové uzemnění</p> <p>stanice katodové ochrany</p> <p>pásmo vlivu anodového uzemnění SKAO</p> <p>neplynovodní zařízení (linie/ bod)</p>	        
--	--	--	--

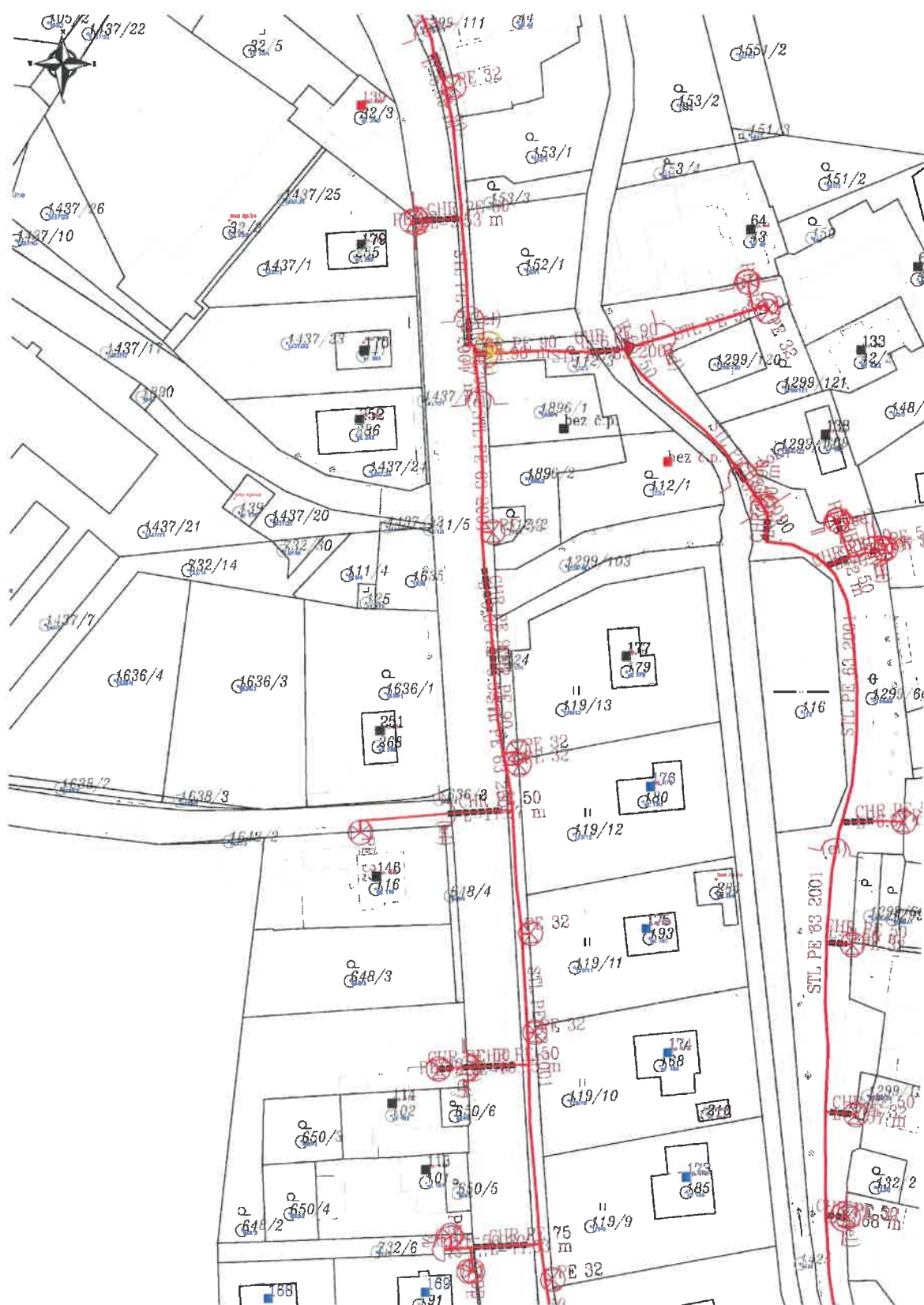

Provozovatel DS: GasNet, s.r.o.; Stavebník: Královéhradecký kraj, Pivovarské náměstí 1245/2, 50003 Hradec Králové. K.ú.: Librantice.

**Legenda:**

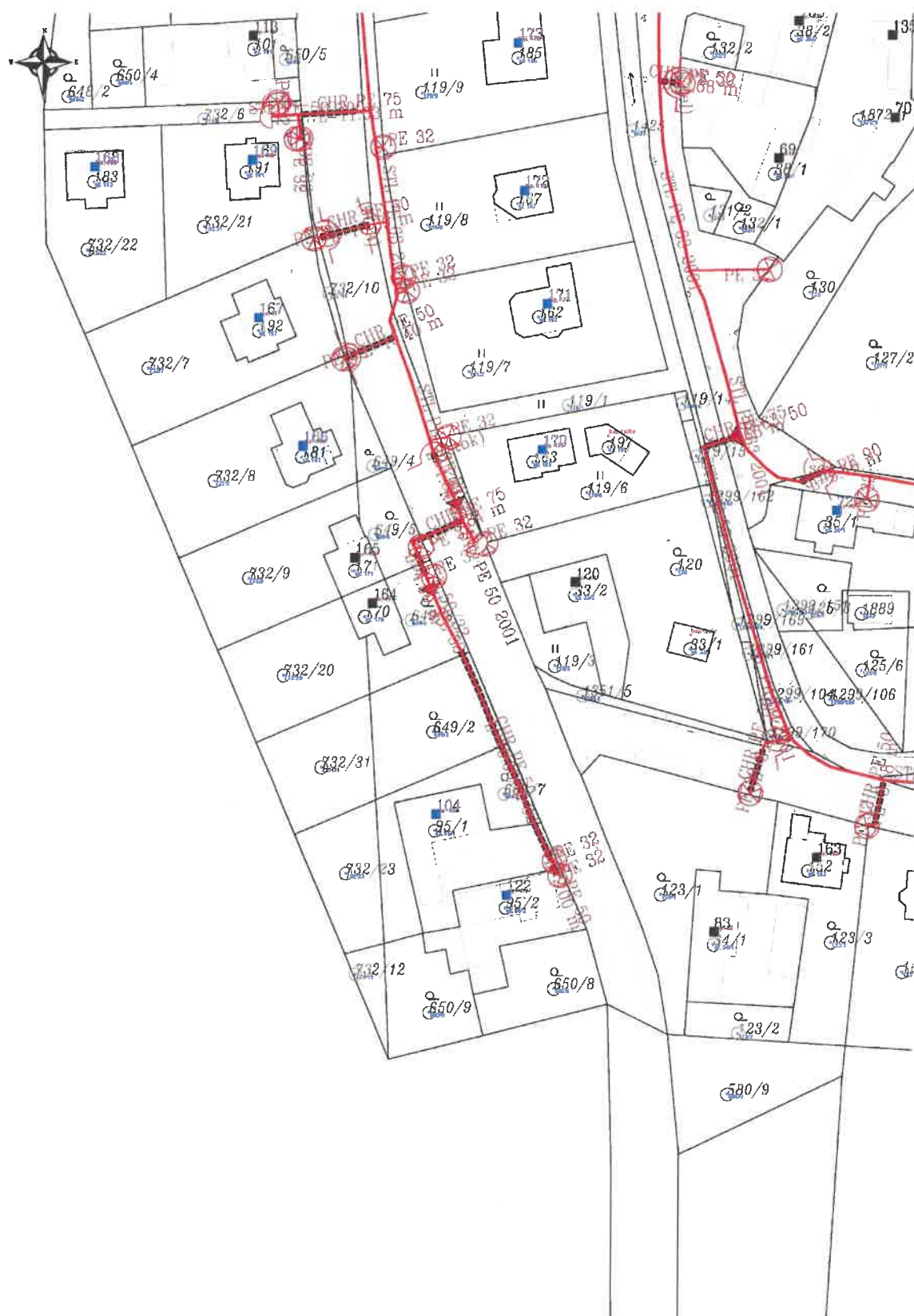

KOMUNIKACE KATEGORIE S7,5 / 50 - INTRAVILÁN  
VZOROVÝ PŘÍČNÝ SO 101, SO 101.2  
KM 0,300 00

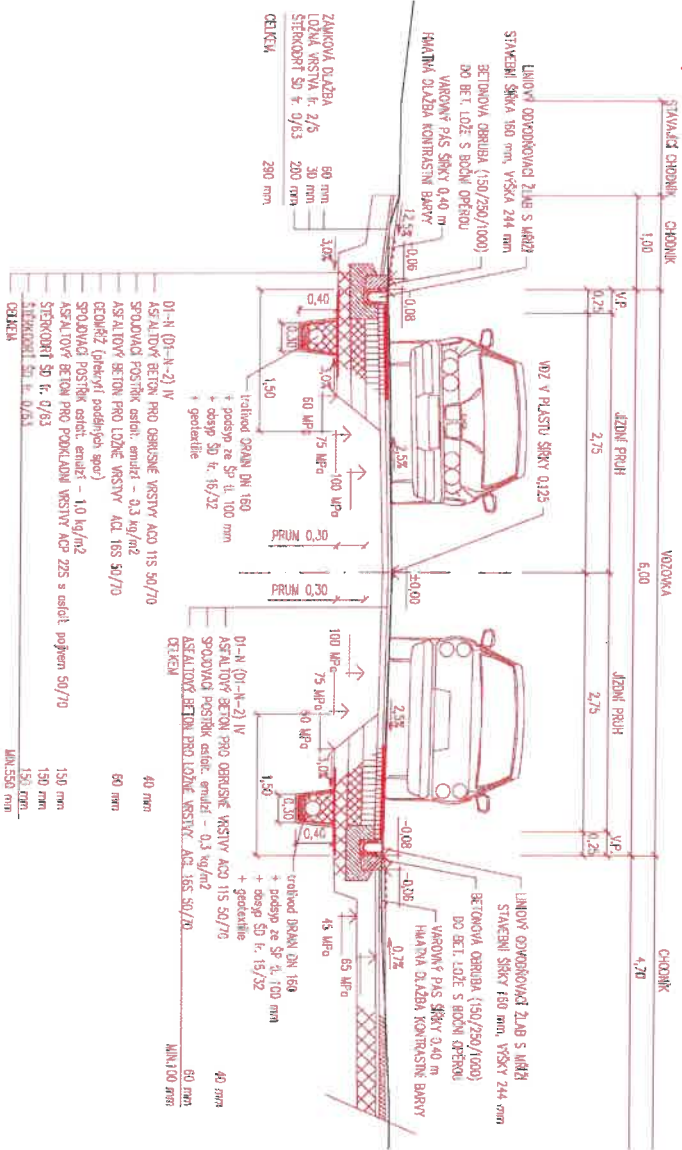

DETAIL SNIŽENÉ OBRUBY – PŘESAH VAROVNÉHO PÁSU,  
NAPOUJENÍ SIGNÁLNÍHO PÁSU – PŘECHOD PRO  
CHODCE

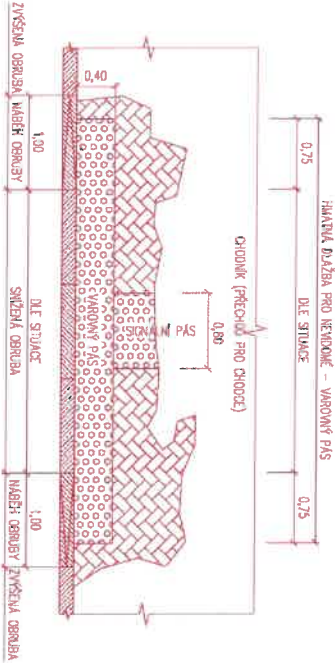

VÝŠKA PODLAŽKY SNIŽENÉ OBRUBY MAX. 20 MM  
VAROVNÝ PÁSM MUSÍ BÝT UMÍSTĚN V OSE  
DÍLEČ SNIŽENÉ OBRUBY S VÝŠKOU  
OBRUBY < 8 CM  
BARVNA VAROVNÉHO A SIGNÁLNÍHO PÁSMU MUSÍ BÝT  
KONTROLNĚN K OKOLNÍ PLOŠE  
MATERIÁL KRYTINOVÝ SOUČ. PLOCHY  
U SNIŽENÉ OBRUBY < 21,2 %  
SNIŽENÝ PÁSM MUSÍ BÝT VYBUDOVÁN V OSE  
PŘECHODU PRO CHODCE  
PRO ODSELZENÍ HMAKOVÉHO KONTRASTU BUDE  
SLUŽEČKA DLAŽBA ODLEŽOVÁNA HLADKOU DESKOU  
O ŠÍŘCE MIN. 75 CM

Zpracovatel dílčí části dokumentace:				Souřadnicový systém S-JTSK, Výškový systém Bpv	
Vypracoval:	Zařp. projektant:		Kontroloval:		
Bc. L. Ledvíňková	Bc. L. Ledvíňková		Ing. Michal Hornýš		
Kraj:	Tratřový úsek/Okres:				
Královéhradecký	Librantice, Věrava, Libřice				
Investor:					
Královéhradecký kraj, Pivovarské náměstí 1245, 500 03 Hradec Kráá.					
Akce:					
II/299 Librantice – hranice okresu Náchod					
SO 101 Úsek Librantice, SO 101.1 Napojení na komunikaci,					
SO 101.2 Chodník a nástupiště					
Období výřezu:					
Vzorové příčné řezy					
			Formát:	2 A4	
			Datum	5/2020	
			Účel	DUR + DSP	
			Č. záležitosti	3110-18-175	
			Změna	Č. kopie	
Měřítko					
1:50					
Část dokumentace					
D1.11					
Č. výřezu					
4					











**PRODIN spol. s.r.o.  
K Vápence 2745  
530 02 Pardubice**

VÁŠ DOPIS ZNAČKY / ZE DNE  
24.9.2021

NAŠE ZNAČKA  
1118743899

VYŘIZUJE / LINKA  
Pátková / 800 850 860

MÍSTO ODESLÁNÍ / DNE  
Hradec Králové / 1.10.2021

### **Stanovisko k žádosti o vyjádření**

K předložené projektové dokumentaci na stavbu: „**II/299 Librantice - hranice okresu Náchod, SO 101 Úsek Librantice, SO 201 Most Librantice 299-002A, SO 301 Kanalizace Librantice**“ sdělujeme následující:

- ve Vašem zájmovém prostoru se nachází energetické zařízení v majetku společnosti ČEZ Distribuce, a.s., které je podle zákona č. 458/2000 Sb. chráněno ochranným pásmem. Požadujeme respektovat stávající zařízení distribuční soustavy, včetně ochranného pásma a dodržet prostorové uspořádání sítí (dle ČSN 73 6005). Stávající podzemní vedení v prostoru nových zpevněných ploch bude uloženo do kabelových chrániček.

Požadujeme dodržet podmínky, které jsou uvedeny ve vyjádření „**Souhlas s umístěním stavby a s prováděním činností v ochranném pásmu elektrického zařízení**“ - značka 1118743900, ze dne 27.9.2021.

**V případě dodržení výše uvedených podmínek souhlasíme s projednáním v územním řízení a s vydáním stavebního povolení na uvedenou stavbu.**

Toto stanovisko nenahrazuje Sdělení o existenci energetického zařízení v majetku společnosti ČEZ Distribuce, a.s.

S pozdravem



Zdeněk Jirout  
Vedoucí oddělení SEM Sítě  
ČEZ Distribuce, a. s.

**ČEZ Distribuce, a. s.**

Korespondenční adresa: Plzeň, Guldenerova 2577/19, PSČ 326 00 | tel.: 800 850 860  
e-mail: [info@cezdistribuce.cz](mailto:info@cezdistribuce.cz) | [www.cezdistribuce.cz](http://www.cezdistribuce.cz) | IČ: 24729035, DIČ: CZ24729035  
zapsaná v obchodním rejstříku vedeném Krajským soudem v Ústí nad Labem, sp. zn. B 2145  
Sídlo společnosti: Děčín, Děčín IV-Podmokly, Teplická 874/8, PSČ 405 02

PRODIN spol. s r.o.  
K Vápence 2745  
Pardubice  
530 02 Pardubice 2



NAŠE ZNAČKA

VYŘIZUJE / LINKA

ODESLÁNO DNE

001118743900

Jan Novák / 800 850 860

27. 9. 2021

**Vyjádření k žádosti o souhlas s činností a/nebo s umístěním stavby v ochranném pásmu zařízení distribuční soustavy**

Vážená paní, vážený pane,

dovolte nám, abychom reagovali na Vaši žádost ze dne 24. 9. 2021, ve které nás žádáte o souhlas s činností a/nebo umístěním stavby v blízkosti zařízení distribuční soustavy, resp. v ochranném pásmu zařízení distribuční soustavy (dále jen „zařízení“) v majetku společnosti ČEZ Distribuce, a. s.

Stavba a/nebo s ní související činnost v katastrálním území Librantice vedená pod názvem “**II/299 Librantice - hranice okresu Náchod, SO 101 Úsek Librantice, SO 201 Most Librantice 299-002A, SO 301 Kanalizace Librantice**” se nachází v blízkosti zařízení distribuční soustavy, resp. zasahuje do ochranného pásma zařízení **podzemní kabelové vedení 1kV** v majetku provozovatele distribuční soustavy společnosti ČEZ Distribuce, a. s.

**Jménem společnosti ČEZ Distribuce, a. s., Vám sdělujeme, že udělujeme souhlas s činností a/nebo umístěním stavby v blízkosti zařízení distribuční soustavy, resp. v ochranném pásmu předmětného zařízení.**

**Toto vyjádření pozbývá platnosti, nebude-li činnost a/nebo stavba zahájena do 1 roku od udělení souhlasu.**

**Platnost tohoto souhlasu je vázána na dodržení následujících podmínek:**

1. Podmínkou pro zahájení činnosti v blízkosti zařízení distribuční soustavy, resp. v ochranném pásmu je platné sdělení o existenci zařízení v majetku společnosti ČEZ Distribuce, a. s., pro výše uvedené zájmové území, které získáte prostřednictvím Geoportálu (geoportal.cezdistribuce.cz), při dodržení podmínek uvedených ve sdělení a v tomto vyjádření.
2. **Betonový práh mostu bude od kabelového vedení 1kV vzdálen min. 0,5m.** Při stavbě nesmí dojít k poškození kabelového vedení 1kV.
3. Místa křížení a souběhy ostatních zařízení a staveb se zařízeními energetickými, komunikačními sítěmi pro elektronickou komunikaci nebo zařízeními technické infrastruktury musí být vyprojektovány a provedeny v souladu s platnými normami

ČEZ Distribuce, a. s.

Korespondenční adresa: Plzeň, Guldenerova 2577/19, PSČ 326 00 | tel.: 800 850 860  
e-mail: info@cezdistribuce.cz | www.cezdistribuce.cz | IČO: 24729035, DIČ: CZ24729035 |  
zapsaná v obchodním rejstříku vedeném Krajským soudem v Ústí nad Labem, sp. zn. B 2145  
Sídlo společnosti: Děčín - Děčín IV-Podmokly, Teplická 874/8, PSČ 405 02

a předpisy, zejména s ČSN 33 2000-5-52, ČSN EN 50110-1, ČSN EN 50341-1, ČSN 73 6005 a PNE 33 0000-6, PNE 33 3301, PNE 34 1050.

4. V případě nadzemního vedení nn budou pro stavby a konstrukce dodrženy odstupové vzdálenosti uvedené v PNE 33 3302 a hranu výkopu doporučujeme při realizaci stavby umístit min. 1 m od základové části podpěrného bodu.
5. Při realizaci stavby a/nebo provádění související činnosti nesmí dojít v žádném případě k nebezpečnému přiblížení osob, věcí, zařízení nebo mechanismů a strojů k živým částem pod napětím, tj. musí být dodržena minimální vzdálenost 1 m od živých částí zařízení nn, 2 m od vedení vn a 3 m od vedení vvn dle PNE 33 0000-6 s vazbou na ČSN EN 50110-1, pokud není větší vzdálenost stanovena v jiném předpisu (např. ČSN ISO 12480-1). V případě, že nebude možné tuto vzdálenost dodržet, je žadatel povinen požádat o vypnutí předmětného elektrického zařízení, případně o dočasné zaizolování vodičů nn.
6. Pracovníci provádějící práce budou prokazatelně poučeni o nebezpečí, které hrozí při nedodržení bezpečnostních předpisů. S ohledem na provádění prací v blízkosti zařízení distribuční soustavy, resp. v ochranném pásmu upozorňujeme na možnost nebezpečných vlivů od elektrického zařízení. Opatření proti těmto vlivům je na straně žadatele, dodavatele prací nebo jimi pověřených osobách. ČEZ Distribuce, a. s., nepřevzme žádnou zodpovědnost za případné škody, které vzniknou následkem poruchy nebo havárie elektrického zařízení za nepředvídaných okolností nebo nedodržením výše uvedených podmínek.
7. Stavbou nebude narušeno stávající uzemnění nadzemního vedení ani statika podpěrných bodů. Nebude-li možné toto dodržet je nutné situaci řešit formou přeložky zařízení distribuční soustavy ve smyslu § 47 zákona č. 458/2000 Sb., v platném znění.
8. V případě činnosti a/nebo stavby v blízkosti elektrického vedení, resp. v ochranném pásmu bude dotčený prostor ze všech stran možného přístupu/vjezdu po celou dobu realizace viditelně označen výstražnou cedulí.
9. Umístěním stavby nesmí dojít ke ztížení přístupu našich pracovníků a pracovníků námi pověřených firem k zařízení v majetku společnosti ČEZ Distribuce, a. s. Při případné úpravě povrchu nesmí dojít ke změně výškové nivelity země oproti současnému stavu.
10. Musí být dodrženy Podmínky pro práce v ochranných pásmech zařízení, které jsou v platném znění k dispozici na [www.cezdistribuce.cz](http://www.cezdistribuce.cz), popř. jsou součástí vydaného sdělení o existenci zařízení v majetku společnosti ČEZ Distribuce, a. s.
11. Dojde-li k obnažení podzemního vedení nebo k poškození energetického zařízení, sítě pro elektronickou komunikaci nebo zařízení se sítí pro elektronickou komunikaci související nebo zařízení technické infrastruktury ve vlastnictví ČEZ Distribuce, a. s., nahláste nám prosím tuto skutečnost bezodkladně jako poruchu na bezplatnou linku 800 850 860. Poškození nebo mimořádné události způsobené na zařízení žadatelem, dodavatelem prací nebo jimi pověřenými osobami budou opraveny na náklady viníka. Zahrnutí obnažených, případně poškozených částí podzemního vedení může být provedeno pouze po souhlasu vydaném společností ČEZ Distribuce, a. s.
12. Toto vyjádření se nevztahuje na zařízení v majetku společností ČEZ ICT Services, a. s., a Telco Pro Services, a. s.

Provozovatel distribuční soustavy si vyhrazuje právo odvolat souhlas kdykoli, zjistí-li, že podmínky stanovené v tomto vyjádření nejsou dodrženy. Pokud zjištěné nedostatky nebyly odstraněny ani na základě písemné výzvy ve stanoveném termínu, je žadatel povinen uvést ochranné pásmo do původního stavu a zdržet se provozování jakékoli činnosti, kterou zákon výslovně zakazuje.

S pozdravem



Zdeněk Jirout  
Vedoucí oddělení SEM Sítě  
ČEZ Distribuce, a. s.



PRODIN a.s.

NAŠE ZNAČKA  
0101606836VYŘÍZENO DNE  
24.09.2021

**Sdělení o existenci energetického zařízení, sítě pro elektronickou komunikaci nebo zařízení technické infrastruktury v majetku společnosti ČEZ Distribuce, a. s., pro akci:**

**II/299 Librantice - hranice okresu Náchod, SO 101, SO 201, SO 301**

Vážený zákazníku,

Na základě Vaší žádosti 0101606836 ze dne 24.09.2021 Vám zasíláme sdělení o existenci energetického zařízení, sítě pro elektronickou komunikaci nebo zařízení technické infrastruktury v majetku společnosti ČEZ Distribuce, a. s., ve Vámi vymezeném zájmovém území.

Dovolujeme si Vás upozornit, že **sdělení nenahrazuje** vyjádření provozovatele distribuční soustavy k projektové dokumentaci pro územní nebo stavební řízení, k připojení nového odběru, zdroje elektrické energie nebo k navýšení rezervovaného příkonu a výkonu a s výjimkou havárií ani souhlas s činností v ochranném pásmu.

**Toto sdělení je platné do 24.03.2022** a je jedním z podkladů pro zpracování projektové dokumentace, pokud je taková dokumentace zpracovávána.

V majetku ČEZ Distribuce, a. s., se na Vámi uvedeném zájmovém území nachází nebo ochranným pásmem zasahuje energetické zařízení typu:

	síť NN	síť VN	síť VVN
Podzemní síť	sřet		
Nadzemní síť			

Stanice	
---------	--

V majetku ČEZ Distribuce, a. s., se na Vámi uvedeném zájmovém území nachází nebo ochranným pásmem zasahuje síť pro elektronickou komunikaci typu:

	síť pro elektronickou komunikaci
Podzemní síť	
Nadzemní síť	

Zařízení technické infrastruktury zahrnuje zejména vodovodní, kanalizační a plynové přípojky pro objekty ČEZ Distribuce a. s., a dále pak další podzemní a nadzemní zařízení sloužící pro provoz distribuční sítě. V majetku ČEZ Distribuce, a. s., se na Vámi uvedeném zájmovém území nachází nebo ochranným pásmem zasahuje zařízení technické infrastruktury:

	zařízení technické infrastruktury
Nadzemní nebo podzemní	



Energetické zařízení (mimo nadzemních sítí NN), zařízení sítě pro elektronickou komunikaci a zařízení technické infrastruktury je chráněno ochranným pásmem podle § 46 zákona č. 458/2000 Sb., o podmínkách podnikání a o výkonu státní správy v energetických odvětvích a o změně některých zákonů (energetický zákon), ve znění pozdějších předpisů. Přibližný průběh tras energetických zařízení, sítě pro elektronickou komunikaci (v trase kabelového vedení může být uloženo několik kabelů energetických i komunikačních) a tras zařízení technické infrastruktury zasíláme v příloze tohoto dopisu.

V případě existence **podzemních** energetických zařízení, sítě pro elektronickou komunikaci nebo zařízení technické infrastruktury je povinností stavebníka alespoň 14 dní před započítím zemních prací požádat telefonicky na 800 850 860 nebo e-mailem na [info@cezdistribuce.cz](mailto:info@cezdistribuce.cz) o tzv. **vytyčení trasy podzemního zařízení**, sítě pro elektronickou komunikaci nebo zařízení technické infrastruktury. O vytyčení lze požádat pouze na základě vydaného sdělení o existenci energetického zařízení, sítě pro elektronickou komunikaci nebo zařízení technické infrastruktury, a to (mimo havárií) nejpozději 30 dní před koncem jeho platnosti.

Dojde-li k obnažení podzemního vedení nebo k poškození energetického zařízení, sítě pro elektronickou komunikaci nebo zařízení se sítí pro elektronickou komunikaci související nebo zařízení technické infrastruktury ve vlastnictví ČEZ Distribuce, a. s., nahláste nám prosím tuto skutečnost bezodkladně jako poruchu na bezplatnou linku 800 850 860.

Pokud uvažovaná **akce nebo činnost zasáhne do ochranného pásma** nadzemních vedení, trafostanic nebo sítě pro elektronickou komunikaci, popř. bude po vytyčení zjištěno, že zasahuje do ochranného pásma podzemních energetických zařízení nebo zařízení pro elektronickou komunikaci, je nutné písemně požádat společnost ČEZ Distribuce, a. s., o souhlas s činností v ochranném pásmu (formulář je k dispozici na [www.cezdistribuce.cz](http://www.cezdistribuce.cz) v části Formuláře / Činnosti v ochranných pásmech, kontaktní údaje pro podání Vaší žádosti naleznete v zápatí). Jestliže uvažovaná akce vyvolá potřebu dílčí změny trasy vedení nebo přemístění některých prvků energetického zařízení nebo sítě pro elektronickou komunikaci včetně souvisejícího zařízení, je nutné včas společnost ČEZ Distribuce, a. s., požádat o přeložku zařízení podle § 47 energetického zákona.

Zároveň Vás upozorňujeme, že v zájmovém území se může nacházet také energetické zařízení, síť pro elektronickou komunikaci nebo zařízení technické infrastruktury, které není v majetku společnosti ČEZ Distribuce, a. s.

V souvislosti s výše uvedeným si Vás dovoluujeme upozornit, že uvedené sdělení včetně jeho příloh obsahuje skutečnosti tvořící obchodní tajemství společnosti ČEZ Distribuce, a. s. Poskytnuté informace jsou dále také důvěrnými informacemi a obchodně citlivými informacemi společnosti ČEZ Distribuce, a. s. Z výše uvedených důvodů si Vás proto společnost ČEZ Distribuce, a. s., dovoluujeme upozornit, že s poskytnutými informacemi je potřeba nakládat dle platných právních předpisů, v opačném případě se vystavujete postihu ve smyslu platné právní úpravy. V této souvislosti si Vás dále dovoluujeme upozornit, že požadované informace nesmí být předány, sděleny, využity, zpřístupněny, či jiným způsobem postoupeny na jakoukoli třetí osobu bez předchozího prokazatelného souhlasu společnosti ČEZ Distribuce, a. s. Informace o existenci energetického zařízení, sítě pro elektronickou komunikaci a zařízení technické infrastruktury mohou být využity pouze pro účel, pro který byly vyžádány.

S pozdravem

**ČEZ Distribuce, a. s.**

Děčín, Děčín IV-Podmokly

Teplická 874/8

PSČ 405 02

IČ: 24729035

#### **Přílohy**

1. Situační výkres zájmového území
2. Podmínky pro provádění činností v ochranných pásmech energetických zařízení, sítě pro elektronickou komunikaci a zařízení technické infrastruktury

Platí pouze se sdělením číslo 0101606836.

Zakreslené polohy zařízení v příloze jsou pouze informativní.

## Situační výkres zájmového území (klad mapových listů)

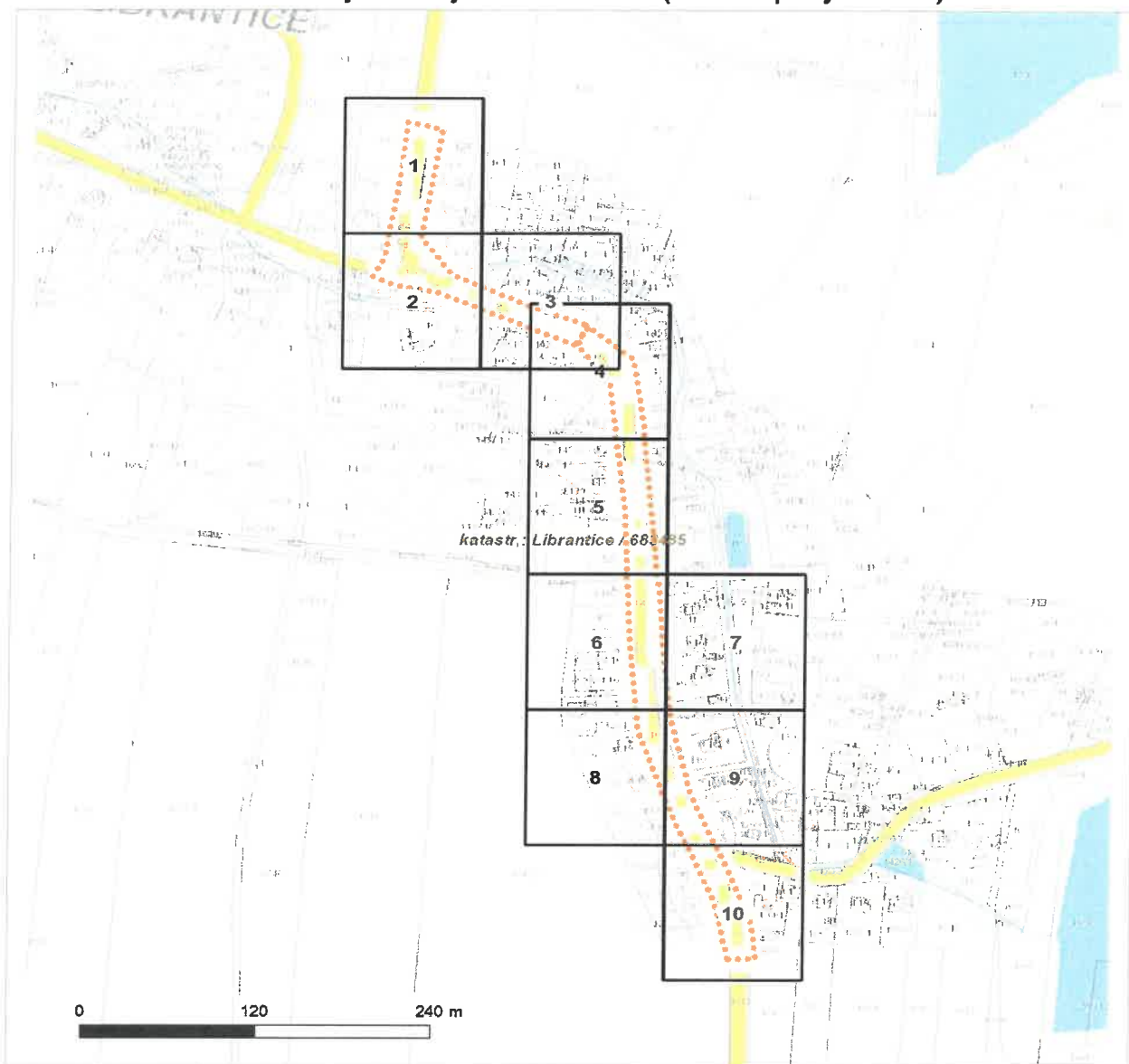

Není-li zobrazena katastrální mapa, zadejte žádost znovu. Katastrální mapa je generována prostřednictvím externí WMS služby, jejíž provoz nezajišťuje společnost ČEZ Distribuce, a. s.

LEGENDA

Podzemní vedení NN do 1 kV

Nadzemní vedení NN do 1 kV

Podzemní vedení VN do 35 kV

Nadzemní vedení VN do 35 kV

Podzemní vedení VVN 110 kV

Nadzemní vedení VVN 110 kV

NN přívod odběratele

Zařízení technické infrastruktury

Cizí energetické vedení

Zájmové území

TS

Stanice do 52 kV - stožárová

TS

Stanice do 52 kV - zděná

TR

Transformovna (nad 52 kV)

TS

Probíhající investice ČEZ Distribuce

TS

Stanice ČEZ Distribuce ve výstavbě

TS

Zařízení ČEZ Distribuce ve výstavbě

TS

Hranice katastrálního území

Nadzemní síť pro elektronickou komunikaci

Podzemní síť pro elektronickou komunikaci

HDPE trubka

Souběhy sítí pro elektronickou komunikaci s energetickými sítěmi:

Souběh s podzemním vedením NN do 1 kV

Souběh s nadzemním vedením NN do 1 kV

Souběh s podzemním vedením VN do 35 kV

Souběh s nadzemním vedením VN do 35 kV

Souběh s podzemním vedením VVN 110 kV

Souběh s nadzemním vedením VVN 110 kV

Platí pouze se sdělením číslo 0101606836.

Zakreslené polohy zařízení v příloze jsou pouze informativní.

### Situační výkres - list 1



Není-li zobrazena katastrální mapa, zadejte žádost znovu. Katastrální mapa je generována prostřednictvím externí WMS služby, jejíž provoz nezajišťuje společnost ČEZ Distribuce, a. s.

Platí pouze se sdělením číslo 0101606836.

Zakreslené polohy zařízení v příloze jsou pouze informativní.

### Situační výkres - list 2



Není-li zobrazena katastrální mapa, zadejte žádost znovu. Katastrální mapa je generována prostřednictvím externí WMS služby, jejíž provoz nezajišťuje společnost ČEZ Distribuce, a. s.

Platí pouze se sdělením číslo 0101606836.

Zakreslené polohy zařízení v příloze jsou pouze informativní.

### Situační výkres - list 3



Není-li zobrazena katastrální mapa, zadejte žádost znovu. Katastrální mapa je generována prostřednictvím externí WMS služby, jejíž provoz nezajišťuje společnost ČEZ Distribuce, a. s.

Platí pouze se sdělením číslo 0101606836.

Zakreslené polohy zařízení v příloze jsou pouze informativní.

### Situační výkres - list 4



Není-li zobrazena katastrální mapa, zadejte žádost znovu. Katastrální mapa je generována prostřednictvím externí WMS služby, jejíž provoz nezajišťuje společnost ČEZ Distribuce, a. s.



Platí pouze se sdělením číslo 0101606836.

Zakreslené polohy zařízení v příloze jsou pouze informativní.

### Situační výkres - list 5



Není-li zobrazena katastrální mapa, zadejte žádost znovu. Katastrální mapa je generována prostřednictvím externí WMS služby, jejíž provoz nezajišťuje společnost ČEZ Distribuce, a. s.

Platí pouze se sdělením číslo 0101606836.

Zakreslené polohy zařízení v příloze jsou pouze informativní.

### Situační výkres - list 6



Není-li zobrazena katastrální mapa, zadejte žádost znovu. Katastrální mapa je generována prostřednictvím externí WMS služby, jejíž provoz nezajišťuje společnost ČEZ Distribuce, a. s.

Platí pouze se sdělením číslo 0101606836.

Zakreslené polohy zařízení v příloze jsou pouze informativní.

## Situační výkres - list 7



Není-li zobrazena katastrální mapa, zadejte žádost znovu. Katastrální mapa je generována prostřednictvím externí WMS služby, jejíž provoz nezajišťuje společnost ČEZ Distribuce, a. s.

Platí pouze se sdělením číslo 0101606836.

Zakreslené polohy zařízení v příloze jsou pouze informativní.

### Situační výkres - list 8

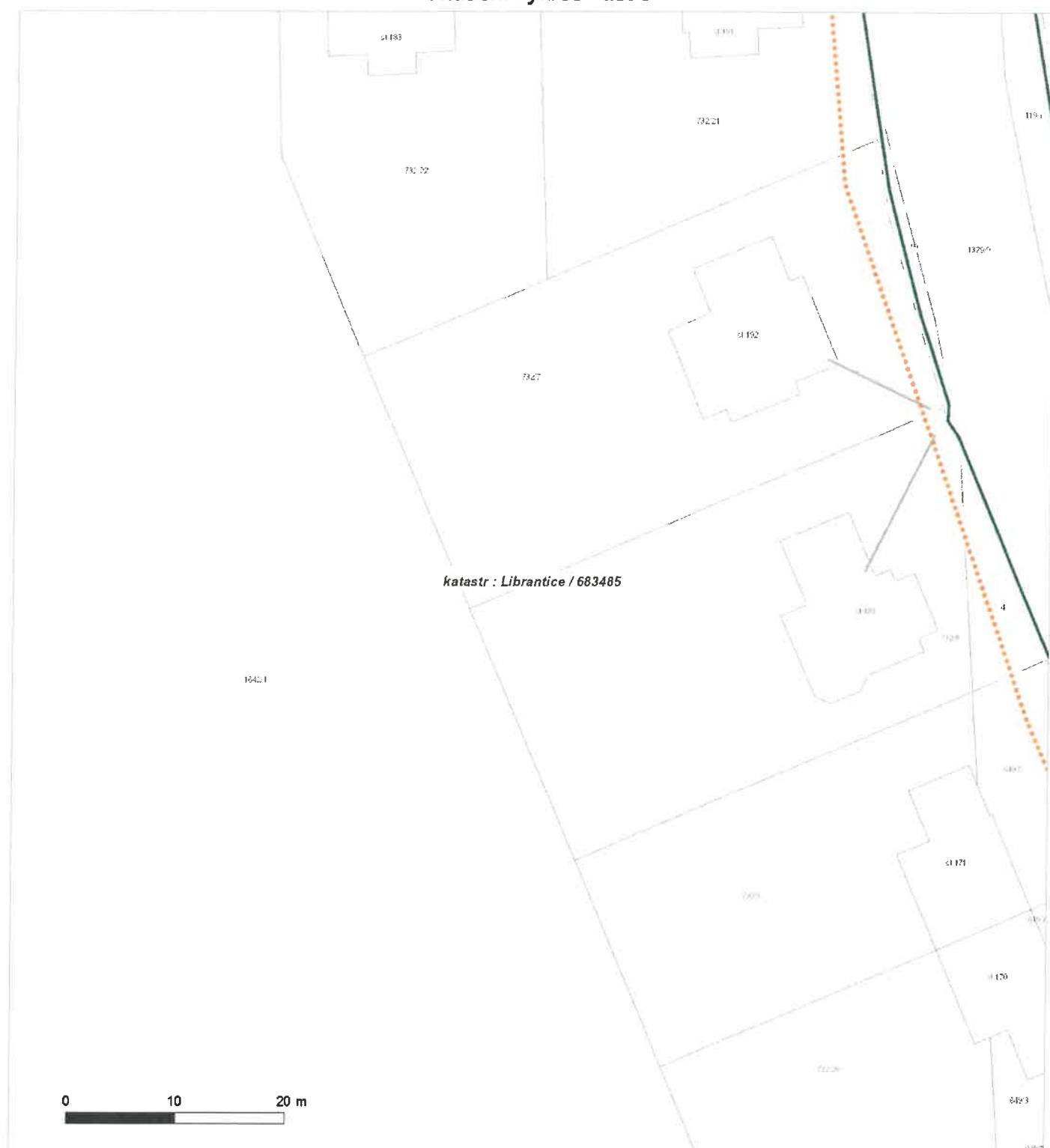

Není-li zobrazena katastrální mapa, zadejte žádost znovu. Katastrální mapa je generována prostřednictvím externí WMS služby, jejíž provoz nezajišťuje společnost ČEZ Distribuce, a. s.



Platí pouze se sdělením číslo 0101606836.

Zakreslené polohy zařízení v příloze jsou pouze informativní.

### Situační výkres - list 9



Není-li zobrazena katastrální mapa, zadejte žádost znovu. Katastrální mapa je generována prostřednictvím externí WMS služby, jejíž provoz nezajišťuje společnost ČEZ Distribuce, a. s.

Zakreslené polohy zařízení v příloze jsou pouze informativní.

### Situační výkres - list 10



Není-li zobrazena katastrální mapa, zadejte žádost znovu. Katastrální mapa je generována prostřednictvím externí WMS služby, jejíž provoz nezajišťuje společnost ČEZ Distribuce, a. s.

## **PODMÍNKY PRO PROVÁDĚNÍ ČINNOSTÍ V OCHRANNÝCH PÁSMECH PODZEMNÍCH VEDENÍ**

Ochranné pásmo podzemních vedení elektrizační soustavy do 110 kV vč. a vedení řídicí, měřicí a zabezpečovací techniky je stanoveno v § 46 odst. 5 zákona č. 458/2000 Sb., o podmínkách podnikání a o výkonu státní správy v energetických odvětvích a o změně některých zákonů (energetický zákon), ve znění pozdějších předpisů, a činí 1 metr po obou stranách krajního kabelu (energetického nebo pro elektronickou komunikaci) kabelové trasy, nad 110 kV činí 3 metry po obou stranách krajního kabelu.

**V ochranném pásmu podzemního vedení je podle § 46 odst. 8 a 10 energetického zákona zakázáno:**

- a) zřizovat bez souhlasu vlastníka těchto zařízení stavby či umisťovat konstrukce a jiná podobná zařízení, jakož i uskladňovat hořlavé a výbušné látky,
- b) provádět bez souhlasu vlastníka zemní práce,
- c) provádět činnosti, které by mohly ohrozit spolehlivost a bezpečnost provozu těchto zařízení nebo ohrozit život, zdraví či majetek osob,
- d) provádět činnosti, které by znemožňovaly nebo podstatně znesnadňovaly přístup k těmto zařízením,
- e) vysazovat trvalé porosty a přejíždět vedení mechanizmy o celkové hmotnosti nad 6 tun.

Pokud stavba nebo stavební činnost zasahuje do ochranného pásma podzemního vedení, je třeba požádat o písemný souhlas vlastníka nebo provozovatele tohoto zařízení na základě § 46 odst. 8 a 11 energetického zákona.

**V ochranných pásmech podzemních energetických vedení a sítí pro elektronickou komunikaci je třeba dále dodržovat následující podmínky:**

1. Dodavatel prací musí před zahájením prací zajistit vytyčení podzemního zařízení a prokazatelně seznámit pracovníky, jichž se to týká, s jejich polohou a upozornit na odchylky od výkresové dokumentace.
2. Výkopové práce do vzdálenosti 1 metr od osy (krajního) kabelu musí být prováděny ručně.
3. Zemní práce musí být prováděny v souladu s ČSN 73 6133 Návrh a provádění zemního tělesa pozemních komunikací a při zemních pracích musí být dodrženo Nařízení vlády č. 591/2006 Sb., bližších minimálních požadavků na bezpečnost a ochranu zdraví při práci na staveništích.
4. Místa křížení a souběhy ostatních zařízení a staveb se zařízeními energetickými, komunikačními sítěmi pro elektronickou komunikaci nebo zařízeními technické infrastruktury musí být vyprojektovány a provedeny v souladu s platnými normami a předpisy, zejména s ČSN 33 2000-5-52, ČSN EN 50110-1, ČSN EN 50341-1, ČSN 73 6005 a PNE 33 0000-6, PNE 33 3301, PNE 34 1050.
5. Dodavatel prací musí oznámit příslušnému provozovateli distribuční soustavy zahájení prací minimálně 3 pracovní dny předem.
6. Při potřebě přejíždění trasy podzemních vedení nebo podzemních zařízení vozidly nebo mechanizmy je třeba po dohodě s vlastníkem provést dodatečnou ochranu proti mechanickému poškození.
7. Manipulovat s obnaženými kabely pod napětím je možné pouze se souhlasem vlastníka. Odkryté zařízení sítě pro elektronickou komunikaci včetně ochranné trubky (HDPE apod.) musí být řádně zabezpečeno při práci i proti poškození nepovolanou osobou.
8. Před záhozem kabelové trasy musí být zástupce vlastníka kabelu / ochranné trubky vyzván ke kontrole uložení. Pokud tato organizace provádějící zemní práce neprovede, vyhrazuje si provozovatel distribuční soustavy právo nechat inkriminované místo znovu odkrýt.
9. Při záhozu musí být zemina pod kabely řádně udusána, kabely zapískovány a provedeno krytí proti mechanickému poškození. Podkopané kabely sítě elektronické komunikace budou podloženy ve vzdálenosti 1,5 m a zemina pod podložením musí být řádně upěchována. Pro zavěšení kabelu nebude použito sousedních kabelů nebo potrubí. Kabelové spojky budou uloženy vodorovně na můstku. Při práci s vysazováním a podkládáním kabelů stavebník včas vyzve k přítomnosti pracovníka pověřeného společností ČEZ Distribuce, a. s.
10. Bez předchozího souhlasu je zakázáno snižovat nebo zvyšovat vrstvu zeminy nad kabelem.
11. Každé poškození zařízení provozovatele distribuční soustavy musí být okamžitě nahlášeno na bezplatnou linku ČEZ Distribuce 800 850 860, která je Vám k dispozici 24 hodin denně, 7 dní v týdnu.
12. Ukončení stavby musí být neprodleně ohlášeno příslušnému provoznímu útvaru.
13. **Po dokončení stavby provozovatel distribuční soustavy nesouhlasí s vyhlášením ochranného pásma nových rozvodů, které jsou budovány, protože se již jedná o práce v ochranném pásmu zařízení provozovatele distribuční soustavy. Případné opravy nebo rekonstrukce na svém zařízení nebude provozovatel distribuční soustavy provádět na výjimku z ochranného pásma nebo na základě souhlasu s činností v tomto pásmu.**

Případné nedodržení uvedených podmínek bude řešeno příslušným stavebním úřadem nebo nahlášeno Energetickému regulačnímu úřadu jako správní delikt ve smyslu příslušného ustanovení energetického zákona spočívající v porušení zákazu provádět činnosti v ochranných pásmech dle § 46 uvedeného zákona.



## PODMÍNKY PRO PROVÁDĚNÍ ČINNOSTÍ V OCHRANNÝCH PÁSMECH NADZEMNÍCH VEDENÍ

Ochranné pásmo nadzemního vedení distribuční soustavy podle § 46 odst. 3 zákona č. 458/2000 Sb., o podmínkách podnikání a o výkonu státní správy v energetických odvětvích a o změně některých zákonů (energetický zákon), je souvislý prostor vymezený svislými rovinami vedeními po obou stranách vedení ve vodorovné vzdálenosti měřené kolmo na vedení, které činí od krajního vodiče vedení na obě jeho strany:

- a) u napětí nad 1 kV a do 35 kV včetně
  - pro vodiče bez izolace 7 metrů (resp. 10 metrů u zařízení postaveného do 31. 12. 1994, vyjma lesních průseků, kde rozsah ochranného pásma i do uvedeného data činí 7 metrů),
  - pro vodiče s izolací základní 2 metry,
  - pro závěsná kabelová vedení 1 metr;
- b) u napětí nad 35 kV do 110 kV včetně
  - pro vodiče bez izolace 12 metrů (resp. 15 metrů u zařízení postaveného do 31. 12. 1994),
  - pro vodiče s izolací základní 5 metrů;
- c) u zařízení sítě pro elektronickou komunikaci 1 metr od krajního vedení.

Poznámka: Nadzemní vedení nízkého napětí (do 1 kV) není chráněno ochranným pásmem. Při činnostech prováděných v jeho blízkosti (práce v blízkosti) je nutné dodržet vzdálenosti dané ČSN EN 50110-1.

**V ochranném pásmu nadzemního vedení je podle § 46 odst. 8 a 9 energetického zákona zakázáno:**

1. zřizovat bez souhlasu vlastníka těchto zařízení stavby či umisťovat konstrukce a jiná podobná zařízení, jakož i uskladňovat hořlavé a výbušné látky,
2. provádět bez souhlasu vlastníka zemní práce,
3. provádět činnosti, které by mohly ohrozit spolehlivost a bezpečnost provozu těchto zařízení nebo ohrozit život, zdraví či majetek osob,
4. provádět činnosti, které by znemožňovaly nebo podstatně znesnadňovaly přístup k těmto zařízením,
5. vysazovat chmelnice a nechávat růst porosty nad výšku 3 metry.

Pokud stavba nebo stavební činnost zasahuje do ochranného pásma nadzemního vedení, je třeba požádat o písemný souhlas vlastníka nebo provozovatele tohoto zařízení na základě § 46 odst. 8 a 11 energetického zákona.

**V ochranných pásmech nadzemních energetických vedení a sítí pro elektronickou komunikaci je třeba dále dodržovat následující podmínky:**

1. Při pohybu nebo pracích v blízkosti elektrického vedení se nesmí osoby, předměty, prostředky nemající povahu jeřábu přiblížit k živým částem vodičů vysokého napětí blíže než 2 metry a u vodičů velmi vysokého napětí blíže než 3 metry (dle PNE 330000-6), pokud není větší vzdálenost stanovena v jiném předpisu (např. ČSN ISO 12480-1).
2. Jeřáby a jim podobná zařízení musí být umístěny tak, aby v kterékoliv poloze byly všechny jejich části mimo ochranné pásmo vedení, a musí být zamezeno vymrštění lana.
3. Je zakázáno stavět budovy nebo jiné objekty v ochranných pásmech nadzemních vedení vysokého napětí.
4. Je zakázáno, provádět veškeré pozemní práce, při kterých by byla narušena stabilita podpěrných bodů (sloupů nebo stožárů).
5. Je zakázáno upevňovat antény, reklamy, ukazatele apod. pod, přes nebo přímo na stožáry elektrického vedení.
6. Dodavatel prací musí prokazatelně seznámit své pracovníky, jichž se to týká s ČSN EN 50110-1.
7. Pokud není možné dodržet body č. 1 až 4, je možné požádat příslušný provozní útvar provozovatele distribuční soustavy o další řešení (zajištění odborného dohledu pracovníka s elektrotechnickou kvalifikací dle Vyhlášky č. 50/1978 Sb., vypnutí a zajištění zařízení, zaizolování živých částí apod.), pokud nejsou tyto podmínky již součástí jiného vyjádření ke konkrétní stavbě.
8. V případě požadavku na vypnutí zařízení po nezbytnou dobu provádění prací je nutné požádat minimálně 2 měsíce před požadovaným termínem. V případě vedení nízkého napětí je možné též požádat o zaizolování části vedení.
9. Stavba bude situována tak, aby každá její část včetně dočasných zařízení byla vzdálena nejméně 1,5 m od osy nadzemního zařízení pro elektronickou komunikaci.
10. Do vzdálenosti 1,5 metru od osy nadzemního zařízení pro elektronickou komunikaci nebudou používány mechanismy ohrožující provoz zařízení, skladování materiál, zemina, prováděny postřiky nebo jiná činnost, která by mohla ohrozit provoz zařízení nebo jiného zařízení souvisejícího s nadzemní sítí pro elektronickou komunikaci.

Případné nedodržení uvedených podmínek bude řešeno příslušným stavebním úřadem nebo nahlášeno Energetickému regulačnímu úřadu jako správní delikt ve smyslu příslušného ustanovení energetického zákona, spočívající v porušení zákazu provádět činnosti v ochranných pásmech dle § 46 uvedeného zákona.



## PODMÍNKY PRO PROVÁDĚNÍ ČINNOSTÍ V OCHRANNÝCH PÁSMECH ELEKTRICKÝCH STANIC

Ochranné pásmo elektrické stanice je stanoveno v § 46 odst. 6 zákona č. 458/2000 Sb., o podmínkách podnikání a o výkonu státní správy v energetických odvětvích a o změně některých zákonů (energetický zákon), a je vymezeno svislými rovinami vedenými ve vodorovné vzdálenosti:

- a) u venkovních elektrických stanic a dále stanic s napětím větším než 52 kV v budovách 20 metrů vně od oplocení nebo v případě, že stanice není oplocena, 20 metrů od vnějšího líce obvodového zdiva,
- b) u stožárových elektrických stanic a věžových stanic s venkovním přívodem s převodem napětí z úrovně nad 1 kV a menší než 52 kV na úroveň nízkého napětí 7 m od vnější hrany půdorysu stanice ve všech směrech,
- c) u kompaktních a zděných el. stanic s převodem napětí z úrovně nad 1 kV a menší než 52 kV na úroveň nízkého napětí 2 metry od vnějšího pláště stanice ve všech směrech,
- d) u vestavěných el. stanic 1 metr vně od obestavění.

**V ochranném pásmu elektrické stanice je podle § 46 odst. 8 a 10 energetického zákona zakázáno:**

- 1. zřizovat bez souhlasu vlastníka těchto zařízení stavby či umisťovat konstrukce a jiná podobná zařízení, jakož i uskláňovat hořlavé a výbušné látky,
- 2. provádět bez souhlasu vlastníka zemní práce,
- 3. provádět činnosti, které by mohly ohrozit spolehlivost a bezpečnost provozu těchto zařízení nebo ohrozit život, zdraví či majetek osob,
- 4. provádět činnosti, které by znemožňovaly nebo podstatně znesnadňovaly přístup k těmto zařízením.

Pokud stavba nebo stavební činnost zasahuje do ochranného pásma elektrické stanice, je třeba požádat o písemný souhlas vlastníka nebo provozovatele tohoto zařízení na základě § 46 odst. 8 a 11 energetického zákona.

**V ochranném pásmu elektrické stanice je dále zakázáno provádět činnosti, které by mohly mít za následek ohrožení bezpečnosti a spolehlivosti provozu stanice nebo zmenšující či podstatně znesnadňující její obsluhu a údržbu a to zejména:**

- 5. provádět výkopové práce ohrožující zaústění podzemních vedení vysokého a nízkého napětí nebo stabilitu stavební části el. stanice (viz podmínky pro činnosti v ochranných pásmech podzemního vedení),
- 6. skladovat či umisťovat předměty bránící přístupu do elektrické stanice nebo k rozvaděčům vysokého nebo nízkého napětí,
- 7. umisťovat antény, reklamy, ukazatele apod.,
- 8. zřizovat oplocení, které by znemožnilo obsluhu el. stanice.

Případné nedodržení uvedených podmínek bude řešeno příslušným stavebním úřadem nebo nahlášeno Energetickému regulačnímu úřadu jako správní delikt ve smyslu příslušného ustanovení energetického zákona spočívající v porušení zákazu provádět činnosti v ochranných pásmech dle § 46 uvedeného zákona.





# DISTRIBUCE

## PODMÍNKY PRO PROVÁDĚNÍ ČINNOSTÍ V OCHRANNÝCH PÁSMECH NEBO BEZPROSTŘEDNÍ BLÍZKOSTI ZAŘÍZENÍ TECHNICKÉ INFRASTRUKTURY

Ochranné pásmo zařízení technické infrastruktury činí 1 metr po obou stranách od potrubí nebo kabelu.

V ochranném pásmu zařízení technické infrastruktury je zakázáno bez souhlasu společnosti ČEZ Distribuce, a. s., provádět činnosti, které by mohly ohrozit vodárenské, plynárenské, kanalizační nebo jiné zařízení technické infrastruktury, jejich spolehlivost a bezpečnost provozu. Při provádění veškerých činností v ochranném pásmu i mimo ně nesmí dojít k poškození těchto zařízení.

V projektech v bezprostřední blízkosti zařízení technické infrastruktury je nutno dodržet vzájemné vzdálenosti inženýrských sítí dle ČSN 73 6005.



ŽADATEL  
PRODIN a.s.

NAŠE ZNAČKA  
0700445265

VYŘIZUJE / LINKA

VYŘÍZENO DNE  
24.09.2021

**Sdělení o existenci komunikačního vedení společnosti ČEZ ICT Services, a. s.**

Název akce: **II/299 Librantice - hranice okresu Náchod, SO 101, SO 201, SO 301**

Účel: **Sloučené územní a stavební řízení**

Vážený zákazníku,  
dovolujeme si reagovat na Vaši žádost číslo 0700445265 ze dne 24.09.2021, která se týkala sdělení o existenci komunikačního zařízení na Vámi určeném zájmovém území.

Dle vědomí společnosti ČEZ ICT Services, a. s., se na Vámi vymezeném zájmovém území:  
**nenachází komunikační zařízení v majetku společnosti ČEZ ICT Services, a. s.**

Zároveň si Vás dovoluujeme upozornit, že není vyloučeno, že se ve Vámi vymezeném zájmovém území nachází jiné zařízení, které není v majetku společnosti ČEZ ICT Services, a. s.

Toto sdělení je platné do 24.09.2022.

V souvislosti s výše uvedeným si Vás dovoluujeme upozornit, že sdělení o existenci či neexistenci sítí představuje skutečnosti tvořící obchodní tajemství společnosti ČEZ ICT Services, a. s. Poskytnuté informace jsou dále také důvěrnými informacemi společnosti ČEZ ICT Services, a. s. Z výše uvedených důvodů si Vás proto společnost ČEZ ICT Services, a. s., dovoluje upozornit, že s poskytnutými informacemi je potřeba nakládat dle platných právních předpisů, v opačném případě se vystavujete postihu ve smyslu platné právní úpravy. V této souvislosti si Vás dovoluujeme rovněž upozornit, že požadované informace nesmí být předány, sděleny, využity, zpřístupněny, či jiným způsobem postoupeny na jakoukoliv třetí osobu bez předchozího prokazatelného souhlasu společnosti ČEZ ICT Services, a. s. Informace o existenci sítí mohou být využity pouze pro účel, pro který byly vyžádány.

**ČEZ ICT Services, a. s.**

Praha, Praha 4  
Duhová 1531/3  
PSČ 140 53  
IČ: 26470411

**Přílohy**

Situační výkres zájmového území



Platí pouze se sdělením číslo 0700445265.

Zakreslené polohy zařízení v příloze jsou pouze informativní.

### Situační výkres zájmového území

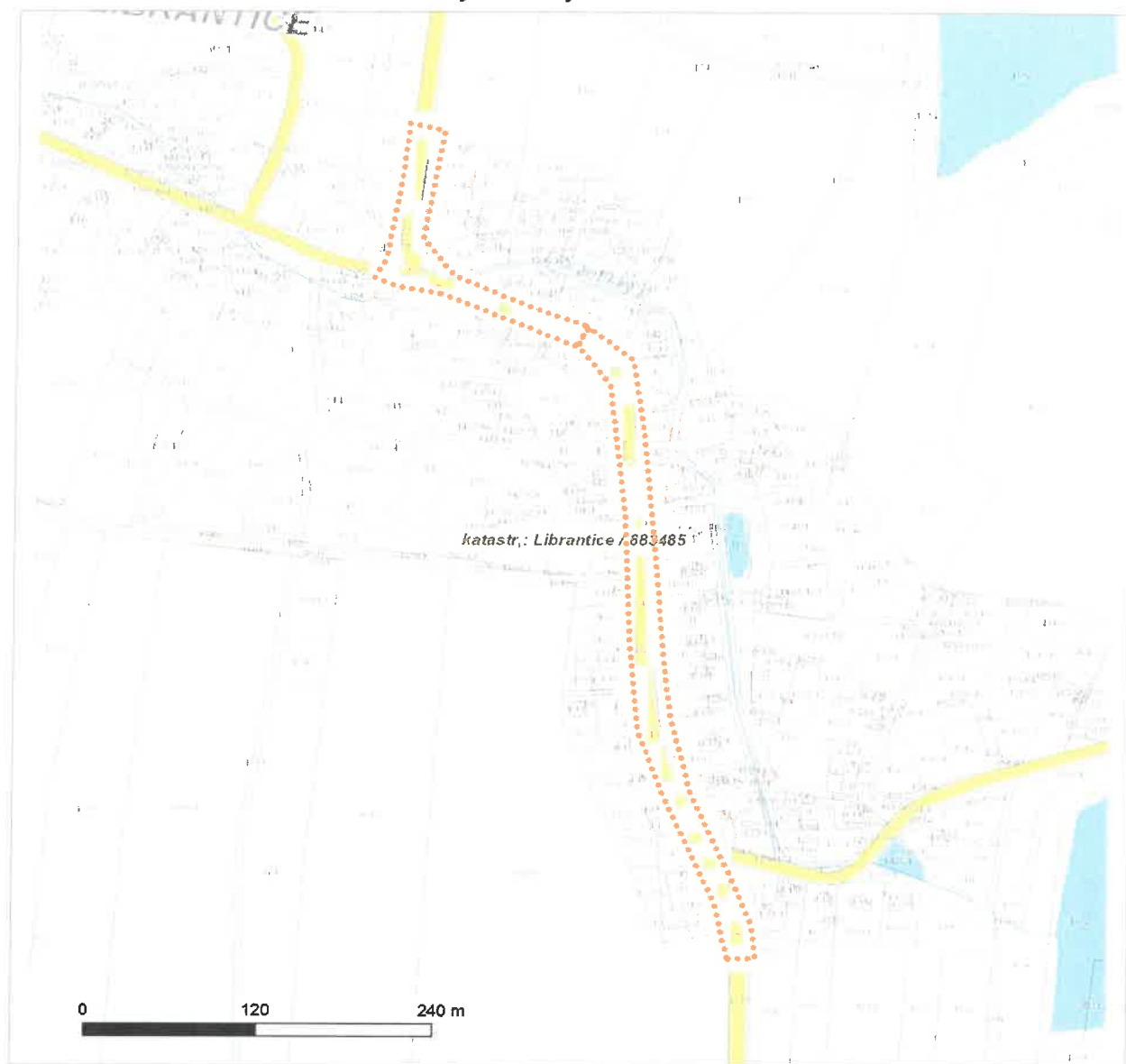

#### LEGENDA

- |           |                           |           |                             |
|-----------|---------------------------|-----------|-----------------------------|
| — — — — — | Nadzemní optické vedení   | — — — — — | Radioreléový spoj vzduch    |
| —————     | Podzemní optické vedení   | .....     | Zájmové území               |
| - - - - - | Nadzemní metalické vedení | =====     | Hranice katastrálního území |
| —————     | Podzemní metalické vedení |           |                             |



ŽADATEL  
PRODIN a.s.

NAŠE ZNAČKA  
0201306448

VYŘIZUJE / LINKA

VYŘÍZENO DNE  
24.09.2021

**Sdělení o existenci komunikačního vedení společnosti Telco Pro Services, a. s.**

Název akce: **II/299 Librantice - hranice okresu Náchod, SO 101, SO 201, SO 301**

Účel: **Sloučené územní a stavební řízení**

Vážený zákazníku,  
dovolujeme si reagovat na Vaši žádost číslo 0201306448 ze dne 24.09.2021, která se týkala sdělení o existenci komunikačního zařízení na Vámi určeném zájmovém území.

Dle vědomí společnosti Telco Pro Services, a. s., se na Vámi vymezeném zájmovém území:  
**nenachází komunikační zařízení v majetku společnosti Telco Pro Services, a. s.**

Zároveň si Vás dovoluujeme upozornit, že není vyloučeno, že se ve Vámi vymezeném zájmovém území nachází jiné zařízení, které není v majetku společnosti Telco Pro Services, a. s.

Toto sdělení je platné do 24.09.2022.

V souvislosti s výše uvedeným si Vás dovoluujeme upozornit, že sdělení o existenci či neexistenci sítí představuje skutečnosti tvořící obchodní tajemství společnosti Telco Pro Services, a. s. Poskytnuté informace jsou dále také důvěrnými informacemi společnosti Telco Pro Services, a. s. Z výše uvedených důvodů si Vás proto společnost Telco Pro Services, a. s., dovoluje upozornit, že s poskytnutými informacemi je potřeba nakládat dle platných právních předpisů, v opačném případě se vystavujete postihu ve smyslu platné právní úpravy. V této souvislosti si Vás dovoluujeme rovněž upozornit, že požadované informace nesmí být předány, sděleny, využity, zpřístupněny, či jiným způsobem postoupeny na jakoukoli třetí osobu bez předchozího prokazatelného souhlasu společnosti Telco Pro Services, a. s. Informace o existenci sítí mohou být využity pouze pro účel, pro který byly vyžádány.

S pozdravem

**Telco Pro Services, a. s.**

Praha, Praha 4  
Duhová 1531/3  
PSČ 140 00  
IČ: 29148278

**Přílohy**

Situační výkres zájmového území

**Telco Pro Services, a. s.**

Duhová 1531/3, 140 00 Praha 4 | tel.: 910 70 70 70 | IČ: 29148278, DIČ: CZ29148278  
e-mail: servicedesk@cez.cz, www.cez.cz/tps | zapsána v obchodním rejstříku vedeném  
Městským soudem v Praze, oddíl B, vložka 18830



Platí pouze se sdělením číslo 0201306448.

Zakreslené polohy zařízení v příloze jsou pouze informativní.

### Situační výkres zájmového území

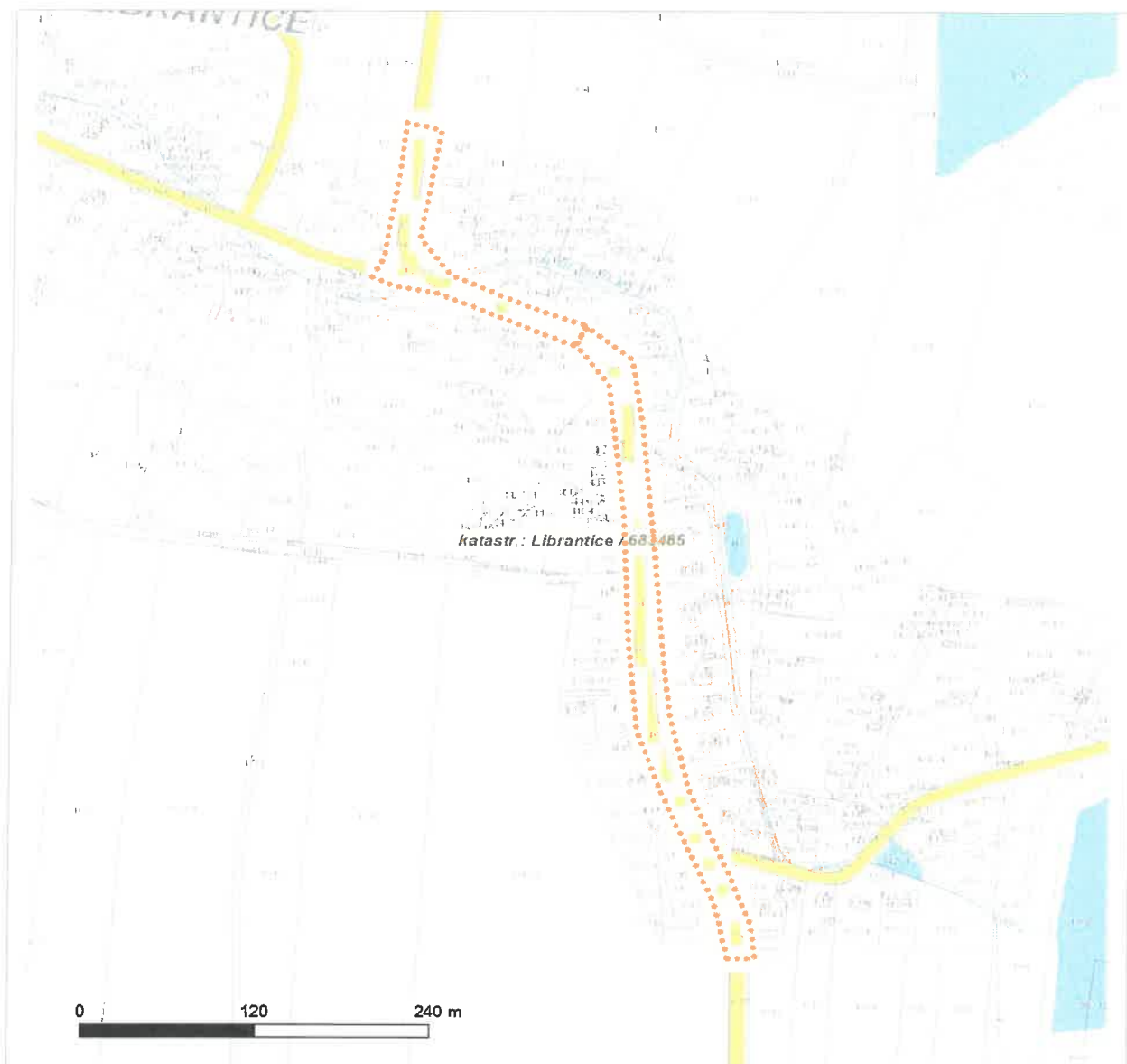

#### LEGENDA

- |           |                           |           |                             |
|-----------|---------------------------|-----------|-----------------------------|
| — — — — — | Nadzemní optické vedení   | — — — — — | Radioreléový spoj vzduch    |
| —————     | Podzemní optické vedení   | .....     | Zájmové území               |
| - - - - - | Nadzemní metalické vedení | =====     | Hranice katastrálního území |
| —————     | Podzemní metalické vedení |           |                             |





PRODIN a.s.  
Ing. Lucie Křemenáková

Jiráskova 169  
530 02 Pardubice

VÁŠ DOPIS ZNAČKY / ZE DNE  
email / 1.10.2019

NAŠE ZNAČKA

VYŘIZUJE / LINKA  
Lauer / 725 394 680

MÍSTO ODESLÁNÍ / DNE  
Vrchlabí / 5. 10. 2019

### Vyjádření k existenci sítí.

Dobrý den,

k Vaší žádosti pro akci : „II/299 Librantice - hranice okresu Náchod“ sdělujeme, že ve vyznačené lokalitě situační mapky, s vyznačeným zájmovým prostorem se k dnešnímu dni nenachází žádné zařízení provozované firmou ČEZ Energo, s.r.o.

K výše uvedené stavbě nemáme připomínky.

S pozdravem.

Tomáš LAUER  
regionální vedoucí provozů  
vedoucí provozu Vrchlabí  
Pracoviště :  
Vrchlabí  
Žižkova ulice 1637  
543 01 Vrchlabí  
GSM + 420 725 394 680  
tomas.lauer@cezenergo.cz



ČEZ Energo, s.r.o.  
Karolinská 661/4  
186 00 Praha 8, Karlín  
IČ: 29060109  
DIČ: CZ29060109 -27



SKUPINA ČEZ – GENERÁLNÍ PARTNER ČESKÉHO OLYMPIJSKÉHO TÝMU 2001–2016

ČEZ Energo, s.r.o.

Karolinská 661/4. 186 00 Praha 8 – Karlín | tel.: 953 322 222, fax: 953 322 400  
e-mail: info@cezenergo.cz, www.cezenergo.cz | IČ: 29060109, DIČ: CZ29060109  
zapsán v obchodním rejstříku vedeném Městským soudem v Praze, oddíl C, vložka 163691

SKUPINA ČEZ

**VYJÁDŘENÍ O EXISTENCI SÍTĚ ELEKTRONICKÝCH KOMUNIKACÍ  
společnosti CETIN a.s.  
(„Vyjádření“)**

**A VŠEOBECNÉ PODMÍNKY OCHRANY SÍTĚ ELEKTRONICKÝCH KOMUNIKACÍ  
společnosti CETIN a.s.  
(„Všeobecné podmínky ochrany SEK“)**

toto Vyjádření a Všeobecné podmínky ochrany SEK je vydané dle ustanovení § 101 zákona č. 127/2005 Sb., o elektronických komunikacích a o změně některých souvisejících zákonů, v účinném znění („**Zákon o elektronických komunikacích**“), a dle ustanovení § 161 zákona č. 183/2006 Sb., o územním plánování a stavebním řádu, v účinném znění („**Stavební zákon**“), a dle příslušných ustanovení zákona č. 89/2012 Sb., občanský zákoník, v účinném znění („**Občanský zákoník**“)

**Číslo jednací: 764813/20**

**Číslo žádosti: 0120 905 352 („Žádost“)**

Název akce („Stavba“)	II/299 Librantice - hranice okresu Náchod, SO 101 Úsek Librantice, SO 201 Most 299-002A, SO 301 Kanalizace Librantice	
Důvod vydání Vyjádření („Důvod vyjádření“)	Společné územní a stavební řízení	
Žadatel	PRODIN a.s.	
Stavebník	Královéhradecký kraj, Pivovarské náměstí 1245/2, Hradec Králové, 50003	
Zájmové území	Okres	Hradec Králové
	Obec	Librantice
	Kat. území / č. parcely	Librantice
Platnost Vyjádření	<b>22. 9. 2022 („Den konce platnosti Vyjádření“)</b>	

Žadatel Žádosti určil a vyznačil Zájmové území, jakož i určil Důvod Vyjádření.

Na základě určení a vyznačení Zájmového území Žadatelem a na základě určení Důvodu Vyjádření vydává společnost CETIN a.s. následující Vyjádření:

**Dojde ke střetu se sítí elektronických komunikací (dále jen „SEK“) společnosti CETIN a.s.**

- (I) Na Žadatelem určeném a vyznačeném Zájmovém území se vyskytuje SEK společnosti CETIN a.s.;
- (II) Společnost CETIN a.s. **za podmínky splnění bodu (III)** tohoto Vyjádření **souhlasí**, aby Stavebník a/nebo Žadatel, je-li Stavebníkem v Zájmovém území vyznačeném v Žádosti, provedl Stavbu a/nebo činnosti povolené příslušným správním rozhodnutím vydaným dle Stavebního zákona;
- (III) Stavebník a/nebo Žadatel, je-li Stavebníkem, je povinen
  - (i) dodržet tyto níže uvedené podmínky, které byly stanovené POS, tak jak je tento označen ve Všeobecných podmínkách ochrany SEK

Číslo jednací: 764813/20

Číslo žádosti: 0120 905 352

- SEK je nutno v místech křížení s novými komunikacemi, zpevněnými plochami, vjezdy na pozemek, parkovacím stáním, autobusovým zálivem, oplocením s podezdívkou apod. uložit do chráničky s přesahem na každou stranu 0,5 m při dodržení prost. normy ČSN 73 6005. SEK nesmí být uložena pod stavbou pevně spojenou se zemí, dále nesmí být uložena podélně v pojízdné ploše a pod obrubníkem s betonovou patkou. Při uložení IS do souběhu s trasou SEK je nutno dodržet doporučení prost. normy ČSN 73 6005. IS nesmí být v souběhu uloženy nad SEK. Při činnosti v blízkosti vedení SEK je stavebník, nebo jím pověřená třetí osoba, povinen respektovat ochranné pásmo SEK tak, aby nedošlo k poškození nebo zamezení přístupu k SEK. Před zahájením prací v ochranném pásmu SEK, je nutno prokazatelně ověřit umístění SEK. Ve společné kynetě může být více prvků. Stavebník, nebo jím pověřená třetí osoba, není oprávněn užívat, přemísťovat a odstraňovat technologické, ochranné a pomocné prvky SEK (chráničky, desky, ochr. folie apod.). V případě poškození nebo odstranění, je povinen tyto prvky doplnit v plném rozsahu.
  - V místech spojek a odbočení kabelové trasy nezřizujte souvislé pojízdné plochy. ; a (ii) řídit se Všeobecnými podmínkami ochrany SEK, které jsou nedílnou součástí Vyjádření;
- (IV) Pro případ, že bude nezbytné přeložení SEK, zajistí vždy takové přeložení SEK její vlastník, společnost CETIN a.s. Stavebník, který vyvolal překládku SEK je dle ustanovení § 104 odst. 17 Zákona o elektronických komunikacích povinen uhradit společnosti CETIN a.s. veškeré náklady na nezbytné úpravy dotčeného úseku SEK, a to na úrovni stávajícího technického řešení;

- (V) Pro účely přeložení SEK dle bodu (IV) tohoto Vyjádření je Stavebník povinen uzavřít se společností CETIN a.s. Smlouvu o realizaci překládky SEK.

Vyjádření je platné pouze pro Zájmové území určené a vyznačené Žadatelem, jakož i pro Důvod Vyjádření stanovený a určený Žadatelem v Žádosti.

Vyjádření pozbývá platnosti i) v Den konce platnosti Vyjádření, ii) změnou rozsahu Zájmového území či změnou Důvodu Vyjádření uvedeného v Žádosti a/nebo iii) jakýmkoliv porušením kterékoliv povinnosti stanovené Všeobecnými podmínkami ochrany SEK, to vše v závislosti na tom, která ze skutečností rozhodná pro pozbytí platnosti Vyjádření nastane nejdříve.

Společnost CETIN a.s. vydáním tohoto Vyjádření poskytla Žadateli pro Žadatelem určené a vyznačené Zájmové území veškeré informace o SEK dostupné společnosti CETIN a.s. ke dni podání Žádosti.

Ze strany společnosti CETIN a.s. může v některých případech docházet ke zpracování Vašich osobních údajů. Ke zpracování Vašich osobních údajů dochází vždy v souladu s platnými právními předpisy. Konkrétní zásady a podmínky zpracování osobních údajů společnosti CETIN a.s. jsou dostupné na <https://www.cetin.cz/zasady-ochrany-osobnich-udaju>.

V případě dotazů k Vyjádření kontaktujte prosím asistenční linku 238 461 111.

**Přílohami Vyjádření jsou:**

- *Všeobecné podmínky ochrany SEK*
- *Informace k vytýčení SEK ve vlastnictví společnosti CETIN a.s.*
- *Situční výkres (obsahuje Zájmové území určené a vyznačené Žadatelem a výřezy účelové mapy SEK)*



Číslo jednací: 764813/20

Číslo žádosti: 0120 905 352

Vyjádření vydala společnost **CETIN a.s.** dne: 22. 9. 2020.

A handwritten signature in blue ink, appearing to be "Kouřil".

CETIN a.s.  
Českomoravská 2510/19, Libeň  
190 00 Praha 9  
DIČ: CZ04084063

102

**VŠEOBECNÉ PODMÍNKY OCHRANY SÍTĚ ELEKTRONICKÝCH KOMUNIKACÍ společnosti CETIN a.s.****1. PLATNOST VŠEOBECNÝCH PODMÍNEK**

- i) Tyto Všeobecné podmínky ochrany sítě elektronických komunikací (dále jen „VPOSEK“) tvoří součást Vyjádření (jak je tento pojem definován níže v článku 2 VPOSEK).
- ii) V případě rozporu mezi Vyjádřením a těmito VPOSEK mají přednost ustanovení Vyjádření, pokud není těmito VPOSEK stanoveno jinak.

**2. DEFINICE**

Níže uvedené termíny, jsou-li použity v těchto VPOSEK a uvozeny velkým písmenem, mají následující význam, není-li těmito VPOSEK a/nebo Příslušnými požadavky stanoveno výslovně jinak:

„**CETIN**“ znamená CETIN a.s. se sídlem Českomoravská 2510/19, Libeň, 190 00 Praha 9, IČO: 04084063, zapsaná v obchodním rejstříku vedeném Městským soudem v Praze pod spz. B 20623;

„**Den**“ je kalendářní den;

„**Kabelovod**“ podzemní zařízení sestávající se z tělesa Kabelovodu a kabelových komor, sloužící k zatahování kabelů a ochranných trubek;

„**Občanský zákoník**“ znamená zákon č. 89/2012 Sb., občanský zákoník, v účinném znění;

„**POS**“ je zaměstnanec společnosti CETIN, pověřený ochranou sítě, Lukáš Mareček, tel.: 702 077 758, e-mail: lukas.marecek@cetin.cz;

„**Pracovní den**“ znamená Den, kromě soboty, neděle, a státních svátků a ostatních svátků ve smyslu zákona č. 245/2000 Sb., o státních svátcích, o významných dnech a o dnech pracovního klidu, v účinném znění;

„**Příslušné požadavky**“ znamená jakýkoli a každý příslušný právní předpis, vč. technických norem, nebo normativní právní akt veřejné správy či samosprávy, nebo jakékoli rozhodnutí, povolení, souhlas nebo licenci, včetně podmínek, které s ním souvisí;

„**Překládka**“ je stavba spočívající ve změně trasy vedení SEK ve vlastnictví CETIN nebo přemístění zařízení SEK ve vlastnictví CETIN; Stavebník, který Překládku vyvolal, je dle ustanovení § 104 odst. 17 Zákona o elektronických komunikacích povinen uhradit společnosti CETIN veškeré náklady na nezbytné úpravy dotčeného úseku SEK, a to na úrovni stávajícího technického řešení;

„**SEK**“ je síť elektronických komunikací ve vlastnictví CETIN;

„**Stavba**“ je stavba a/nebo činnost ve vztahu, k níž bylo vydáno Vyjádření, a je prováděna Stavebníkem a/nebo Žadatelem v souladu s Příslušnými požadavky, povolená příslušným správním rozhodnutím vydaným dle Stavebního zákona;

„**Stavebník**“ je osoba takto označená ve Vyjádření;

„**Stavební zákon**“ je zákon č. 183/2006 Sb., o územním plánování a stavebním řádu;

„**Vyjádření**“ je vyjádření o existenci sítě elektronických komunikací vydané společností CETIN dne 22. 9. 2020 pod č.j. 764813/20;

„**Zájmové území**“ je území označené Žadatelem a/nebo Stavebníkem v Žádosti;

„**Situační výkres**“ je výkres, který je přílohou Vyjádření a obsahuje Zájmové území určené a vyznačené Žadatelem v Žádosti a výřezy účelové mapy SEK;

„**Zákon o elektronických komunikacích**“ je zákon č. 127/2005 Sb., o elektronických komunikacích a o změně některých souvisejících zákonů, v účinném znění;

„**Žadatel**“ je osoba takto označená ve Vyjádření.

„**Žádost**“ je žádost, kterou Žadatel a/nebo Stavebník požádal CETIN o vydání Vyjádření.

**3. PLATNOST A ÚČINNOST VPOSEK**

Tyto VPOSEK jsou platné a účinné dnem odeslání Vyjádření na i) adresu elektronické pošty Stavebníka a/nebo Žadatele uvedenou v Žádosti nebo ii) adresu pro doručení prostřednictvím poštovní přepravy uvedenou Stavebníkem a/nebo Žadatelem v Žádosti.

**4. OBECNÁ PRÁVA A POVINNOSTI STAVEBNÍKA A/NEBO ŽADATELE**

- (i) Stavebník, Žadatel je výslovně srozuměn s tím, že SEK je veřejně prospěšným zařízením, byla zřízena ve veřejném zájmu a je chráněna Příslušnými požadavky.
- (ii) SEK je chráněna ochranným pásmem, jehož rozsah je stanoven (a) ustanovením § 102 Zákona o elektronických komunikacích a/nebo (b) právními předpisy účinnými před Zákonom o elektronických komunikacích, není-li Příslušnými požadavky stanoveno jinak.
- (iii) Stavebník, Žadatel nebo jím pověřená třetí osoba, je povinen při provádění Stavby nebo jiných prací, při odstraňování havárií a projektování staveb, řídit se Příslušnými požadavky, správnou praxí v oboru stavebnictví a technologickými postupy a je povinen učinit veškerá nezbytná opatření vyžadovaná Příslušnými požadavky k ochraně SEK před poškozením. Povinnosti dle tohoto odstavce má Stavebník rovněž ve vztahu k SEK, které se nachází mimo Zájmové území.
- (iv) Při zjištění jakéhokoliv rozporu mezi údaji v Situačním výkresu, který je přílohou Vyjádření a skutečným stavem, je Stavebník a/nebo Žadatel povinen bez zbytečného odkladu, nejpozději Den následující po zjištění takové skutečnosti, zjištěný rozpor oznámit POS.
- (v) Stavebník, Žadatel nebo jím pověřená třetí osoba, je povinen každé poškození či krádež SEK bezodkladně, nejpozději Den následující po zjištění takové skutečnosti, oznámit takovou skutečnost dohledovému centru společnosti CETIN na telefonní číslo +420 238 464 190.
- (vi) Bude-li Stavebník, Žadatel nebo jím pověřená třetí osoba na společnosti CETIN požadovat, aby se jako účastník správního řízení, pro jehož účely bylo toto Vyjádření vydáno, vzdala práva na odvolání proti rozhodnutí vydanému ve správním řízení, je oprávněn kontaktovat POS.

**5. POVINNOSTI STAVEBNÍKA PŘI PŘÍPRAVĚ STAVBY**

- (i) Při projektování Stavby je Stavebník povinen zajistit, aby projektová dokumentace Stavby (i) zohledňovala veškeré požadavky na ochranu SEK vyplývající z Příslušných požadavků, zejména ze Zákona o elektronických komunikacích a Stavebního zákona, (ii) respektovala správnou praxi v oboru stavebnictví a technologické postupy a (iii) umožňovala, aby i po provedení a umístění Stavby dle takové projektové dokumentace byla společnost CETIN, jako vlastník SEK schopna bez jakýchkoli omezení a překážek provozovat SEK, provádět údržbu a opravy SEK.
- (ii) Nebude-li možné projektovou dokumentací zajistit některý, byť i jeden z požadavků dle předchozího odstavce (i) a/nebo umístění Stavby by mohlo způsobit, že nebude naplněn některý, byť i jeden z požadavků dle předchozího odstavce (i), vyvolá Stavebník Překládku.
- (iii) Při projektování Stavby, která se nachází nebo je u ní zamýšleno, že se bude nacházet v ochranném pásmu radiových tras společnosti CETIN a překračuje výšku 15 m nad zemským povrchem, a to včetně dočasných objektů zařízení staveniště (jeřáby, konstrukce, atd.) je Stavebník povinen písemně kontaktovat POS za účelem získání konkrétního stanoviska a podmínek k ochraně radiových tras společnosti CETIN a pro určení, zda Stavba vyvolá Překládku. Ochranné pásmo radiových tras v šíři 50m je zakresleno do situačního výkresu, který je součástí tohoto Vyjádření.

**VŠEOBECNÉ PODMÍNKY OCHRANY SÍTĚ ELEKTRONICKÝCH KOMUNIKACÍ společnosti CETIN a.s.**



Číslo jednací: 764813/20

Číslo žádosti: 0120 905 352

- (iv) Pokud se v Zájmovém území nachází podzemní silové vedení (NN) ve vlastnictví společnosti CETIN, je Stavebník povinen ve vztahu k projektové dokumentaci zajistit totéž, co je uvedeno pod písm (i) tohoto článku 5, přičemž platí, že Stavebník vyvolá Překládku v případech uvedených pod písm (ii) tohoto článku 5.
- (v) Stavebník je povinen při projektování Stavby, která je stavbou (a) zařízení silových elektrických sítí (VN, VVN a ZVVN) a/nebo (b) trakčních vedení, provést výpočet či posouzení rušivých vlivů na SEK, zpracovat ochranná opatření, to vše dle a v souladu s Příslušnými požadavky. Stavebník je povinen nejpozději třicet (30) Dnů před podáním žádosti o vydání příslušného správního rozhodnutí k umístění Stavby dle Stavebního zákona předat POS výpočet či posouzení rušivých vlivů na SEK a zpracovaná ochranná opatření.
- (vi) Je-li Stavba v souběhu s Kabelovodem, nebo Kabelovod kříží, je Stavebník povinen nejpozději ke Dni, ke kterému započne se zpracováním projektové dokumentace ke Stavbě, oznámit POS a projednat s POS (a) veškeré případy, kdy trajektorie podvrtní a protlaků budou vedeny ve vzdálenosti menší, než je 1,5 m od Kabelovodu a (b) jakékoliv výkopové práce, které budou nebo by mohly být vedeny v úrovni či pod úrovní Kabelovodu nebo kabelové komory.
- (vii) Je-li Stavba umístěna nebo má být umístěna v blízkosti Kabelovodu, ve vzdálenosti menší, než jsou 2 m nebo kříží-li Stavba Kabelovod ve vzdálenosti menší, než je 0,5 m nad nebo kdekoliv pod Kabelovodem, je Stavebník povinen předložit POS k posouzení zakreslení Stavby v příčných řezech, přičemž do příčného řezu je Stavebník rovněž povinen zakreslit profil kabelové komory.

## 6. POVINNOSTI STAVEBNÍKA PŘI PROVÁDĚNÍ STAVBY

- (i) Stavebník je před započítím jakýchkoliv zemních prací ve vztahu ke Stavbě povinen vytyčit trasu SEK na terénu dle Příslušných požadavků a dle Stavebního zákona. S vytyčenou trasou SEK je Stavebník povinen seznámit všechny osoby, které budou anebo by mohly zemní práce ve vztahu ke Stavbě provádět. V případě porušení této povinnosti bude Stavebník odpovědný společnosti CETIN za náklady a škody, které porušením této povinnosti společnosti CETIN vzniknou a je povinen je společnosti CETIN uhradit.
- (ii) Pět (5) Pracovních dní před započítím jakýchkoliv prací ve vztahu ke Stavbě je Stavebník povinen oznámit společnosti CETIN, že zahájí práce či činnosti ve vztahu ke Stavbě. Písemné oznámení dle předchozí věty zašle Stavebník na adresu elektronické pošty POS a bude obsahovat minimálně číslo jednací Vyjádření a kontaktní údaje Stavebníka.
- (iii) Stavebník je povinen zabezpečit a zajistit SEK proti mechanickému poškození, a to zpravidla dočasným umístěním silničních betonových panelů nad kabelovou trasou SEK. Do doby, než je zajištěna a zabezpečena ochrana SEK proti mechanickému poškození, není Stavebník oprávněn přejíždět vozidly nebo stavební mechanizací kabelovou trasu SEK. Při přepravě vysokých nákladů nebo při projíždění stroji, vozidly či mechanizací pod nadzemním vedením SEK je Stavebník povinen prověřit, zda výška nadzemního vedení SEK je dostatečná a umožňuje spolehlivý a bezpečný způsob přepravy nákladu či průjezdu strojů, vozidel či mechanizace.
- (iv) Při provádění zemních prací v blízkosti SEK je Stavebník povinen postupovat tak, aby nedošlo ke změně hloubky uložení nebo prostorového uspořádání SEK. V místech, kde SEK vystupuje ze země do budovy, rozváděče, na sloup apod. je Stavebník povinen vykonávat zemní práce se zvýšenou mírou opatrnosti, výkopové práce v blízkosti sloupů nadzemního vedení SEK je Stavebník povinen provádět v takové vzdálenosti od sloupu nadzemního vedení SEK,

kteřá je dostatečná k tomu, aby nedošlo nebo nemohlo dojít k narušení stability sloupu nadzemního vedení SEK. Stavebník je povinen zajistit, aby jakoukoliv jeho činností nedošlo bez souhlasu a vědomí společnosti CETIN (a) ke změně nivelety terénu, a/nebo (b) k výsadbě trvalých porostů, a/nebo (c) ke změně rozsahu a změně konstrukce zpevněných ploch. Pokud došlo k odkrytí SEK, je Stavebník povinen SEK po celou dobu odkrytí náležitě zabezpečit proti prověšení, poškození a odcizení.

- (v) Zjistí-li Stavebník kdykoliv během provádění prací ve vztahu ke Stavbě jakýkoliv rozpor mezi údaji v projektové dokumentaci a skutečností, je povinen bezodkladně přerušit práce a oznámit zjištěný rozpor na adresu elektronické pošty POS. Stavebník není oprávněn pokračovat v pracích ve vztahu ke Stavbě do doby, než získá písemný souhlas POS s pokračováním prací.
- (vi) Stavebník není bez předchozího písemného souhlasu společnosti CETIN oprávněn manipulovat s kryty kabelových komor, jakkoliv zakrývat vstupy do kabelových komor, a to ani dočasně, vstupovat do kabelových komor, jakkoliv manipulovat s případně odkrytými prvky SEK či s jakýmkoliv jiným zařízením se SEK souvisejícím. Rovněž bez předchozího písemného souhlasu společnosti CETIN není Stavebník oprávněn umístit nad trasou Kabelovodu jakoukoliv jinou síť technické infrastruktury v podélném směru.
- (vii) Byla-li v souladu s Vyjádřením a těmito VPOSEK odkryta SEK je Stavebník povinen tři (3) Pracovní dny před zakrytím SEK písemně oznámit POS zakrytí SEK a vyzvat ho ke kontrole před zakrytím. Oznámení Stavebníka dle předchozí věty musí obsahovat minimálně předpokládaný Den zakrytí, číslo jednací Vyjádření a kontaktní údaje Stavebníka. Stavebník není oprávněn provést zakrytí do doby, než získá písemný souhlas POS se zakrytím.

## 7. ROZHODNÉ PRÁVO

Vyjádření a VPOSEK se řídí českým právem, zejména Občanským zákoníkem, Zákonem o elektronických komunikacích a Stavebním zákonem. Veškeré spory z Vyjádření či VPOSEK vyplývající budou s konečnou platností řešeny u příslušného soudu České republiky.

## 8. PÍSEMNÝ STYK

Písemným stykem či pojmem „písemně“ se pro účely Vyjádření a VPOSEK rozumí předání zpráv jedním z těchto způsobů:

- v listinné podobě;
- e-mailovou zprávou s uznávaným elektronickým podpisem dle zák. č. 297/2016 Sb., o službách vytvářejících důvěru pro elektronické transakce, v účinném znění; a/nebo e-mailovou zprávou zaslanou na adresu POS;

## 9. ZÁVĚREČNÁ USTANOVENÍ

- (i) Stavebník, Žadatel nebo jím pověřená třetí osoba je počínaje Dnem převzetí Vyjádření povinen užít informace a data uvedená ve Vyjádření pouze a výhradně k účelu, pro který mu byla tato poskytnuta. Stavebník, Žadatel nebo jím pověřená třetí osoba není oprávněn informace a data rozmnožovat, rozšiřovat, pronajímat, půjčovat či jinak umožnit jejich užívání třetí osobou bez předchozího písemného souhlasu společnosti CETIN.
- (ii) Pro případ porušení kterékoliv z povinností Stavebníka, Žadatele nebo jím pověřené třetí osoby, založené Vyjádřením /nebo těmito VPOSEK je Stavebník, Žadatel či jím pověřená třetí osoba odpovědný za veškeré náklady a škody, které společnosti CETIN vzniknou porušením povinností Stavebníka, Žadatele nebo jím pověřené třetí osoby.

Číslo jednací: 764813/20

Číslo žádosti: 0120 905 352

## Informace k vytyčení SEK

V případě požadavku na vytyčení SEK společnosti CETIN se, prosím, obraťte na společnosti uvedené níže:

### CETIN a.s. - středisko Čechy východ

se sídlem: Českomoravská 2510/19, Libeň, 190 00 Praha 9  
IČ: 04084063 DIČ: CZ04084063  
kontakt: tel: 238464423 obslužná doba po-pa 7 - 15 hod

### TEMO-TELEKOMUNIKACE, a.s. - výhradní dodavatel společnosti CETIN a.s.

se sídlem: U Záběhlického zámku 233/15, 106 00 Praha 10  
IČ: 25740253 DIČ: CZ25740253  
kontakt: Michal Nun, mobil: 601 378 578, vytyceni@temo.cz

### AZ GEONET - Pavel Kazda

se sídlem: Sedláčkova 1436/14, 500 02 Hradec Králové  
IČ: 72885777 DIČ: CZ7308093045  
kontakt: Pavel Kazda, mobil: 776020134, e-mail: azgeonet@seznam.cz

### CITRON GROUP ELEKTRO s.r.o.

se sídlem: Radvance č.p. 45, PSČ: 542 12, Radvanice v Čechách, okres Trutnov  
IČ: 26012138 DIČ: CZ26012138  
kontakt: Pavel Cicvárek, fax: 499897250, mobil: 608831123, e-mail: CITRON.GROUP.ELEKTRO@seznam.cz  
Tomáš Trejtnar, fax: 499897250, mobil: 777006656, e-mail: CITRON.GROUP.ELEKTRO@seznam.cz

### COM PLUS CZ, a.s.

se sídlem: Akademia Bedrny 365, 500 03 Hradec Králové  
IČ: 25772104 DIČ: CZ25772104  
kontakt: Help Desk: tel.: 472702123, mobil: 724150190, e-mail: helpdesk@complus.cz  
technik: Cyril Belej tel.: 724 483 810, e-mail: cyril.belej@complus.cz

### ELTER, s.r.o.

se sídlem: Straněnská 1149, 539 01 Hlinsko  
IČ: 49814419 DIČ: CZ49814419  
kontakt: tel.: 469312100, mobil: 731115925, e-mail: elter.hlinsko@xaz.cz  
Havel Stanislav, mobil: 736778264, Chadima Zdeněk, mobil: 731115933

### EMP Pardubice s.r.o.

se sídlem: Erno Košťála 957, 530 12 Pardubice  
IČ: 64793150 DIČ: CZ 64793150  
kontakt: Bohumil Hubálek, mobil: 602492449, e-mail: emp.pce@seznam.cz

### EMIPO-energomontáže s.r.o

se sídlem: U Větrolamu 5 568 02 Svitavy  
IČ: 620 65 530 DIČ: CZ 620 65 530  
kontakt: Ing. Dvořák Jaroslav, mobil: 724785113, e-mail: dvorakemipo@seznam.cz  
Abraham Josef, mobil: 602173802, e-mail: dvorakemipo@seznam.cz

Číslo jednací: 764813/20

Číslo žádosti: 0120 905 352

**EUROSPÓJ, v.o.s.**

se sídlem: Průmyslová 387, 530 03 Pardubice

IČ: 47473991

DIČ: CZ 47473991

kontakt: Jan Matějka, tel.: 466616101, mobil: 608111234, e-mail: eurospoj@eurospoj.cz,  
Petr Borovec, tel.: 466616101, mobil: 603150066, e-mail: eurospoj@eurospoj.cz

**FEM - Miloš Fejfar**

se sídlem: Lužany 209, 507 06 Lužany

IČ: 01735977

DIČ:

kontakt: Miloš Fejfar, mobil: 602483031, e-mail: fejfarmilos@seznam.cz

**Chadima Zdeněk**

se sídlem: Máchova 257, 539 73 Skuteč

IČ: 01222163

DIČ:

kontakt: Zdeněk Chadima, tel: 731 115933, e-mail: z.chadima@tiscali.cz

**Karel Horský**

se sídlem: Poličská 877/36, 568 02 Svitavy - Předměstí

IČ: 01377841

DIČ:

kontakt: Karel Horský, mobil: 602 483 023, e-mail: k.horsky.sy@gmail.com

**K+K ELTEC, s.r.o.**

se sídlem: Smetanova 997, 517 41 Kostelec nad Orlicí

IČ: 25277308

DIČ: CZ25277308

kontakt: Radovan Krsek, mobil: 603486395, e-mail: krsek@eltec.cz

**Libor Kos**

se sídlem: Horní Čermná 5, 561 56 Horní Čermná

IČ: 40156770

DIČ:

kontakt: Libor Kos, mobil: 737906322, e-mail: libor.kos@email.cz

**Michlovský stavební s.r.o.**

se sídlem: Salaš 99, 76351 Zlín

IČ: 27714080

DIČ: CZ 27714080

kontakt: STŘEDSKO HRADEC KRÁLOVÉ:

Aleš Klimt, mobil: 602482988, e-mail: klimt@michlovsky.cz

Tomáš Matějka, mobil: 731 622 816, e-mail: matejka@michlovsky.cz

František Uříčář, mobil: 605200784, e-mail: uricar@michlovsky.cz

**Milan Šulc**

se sídlem: Jamné nad Orlicí 190, PSČ: 561 65

IČ: 73655678

DIČ:

kontakt: Ing. Milan Šulc, mobil: 602482975, e-mail: sulcmilan@seznam.cz

**SECURITY PARTNER, s.r.o.**

se sídlem: Na Plácku 1330, Kostelec nad Orlicí

IČ: 48152871

DIČ: CZ48152871

kontakt: Ing. Roland Ságner, mobil: 777778256, e-mail: sagner@xkomfort.cz

Číslo jednací: 764813/20

Číslo žádosti: 0120 905 352

**STARMON s.r.o.**

se sídlem: Průmyslová 1880, 565 01 Chocẽ

IČ: 49285751

DIČ: CZ49285751

kontakt: Marek Bedrníček, mobil: 605003042, e-mail: bedrnicek@starmon.cz

**SUPTel a.s.**

se sídlem: Hřbitovní 1322/15, 312 16 Plzeň

IČ: 25229397

DIČ: CZ25229397

kontakt: Vlastimil Koudelka, mobil: 725277777, e-mail: koudelka@suptel.cz

**Telsit s.r.o.**

se sídlem: K Dolíkám 125, 503 11 Hradec Králové 15

IČ: 62025384

DIČ: CZ62025384

kontakt: Petr Novák, mobil: 603592292, e-mail: novak@telsit.cz

Miroslav Kodrle, mobil: 603593934, e-mail: kodrle@telsit.cz

**SITUAČNÍ VÝKRES - ZÁJMOVÉ ÚZEMÍ**

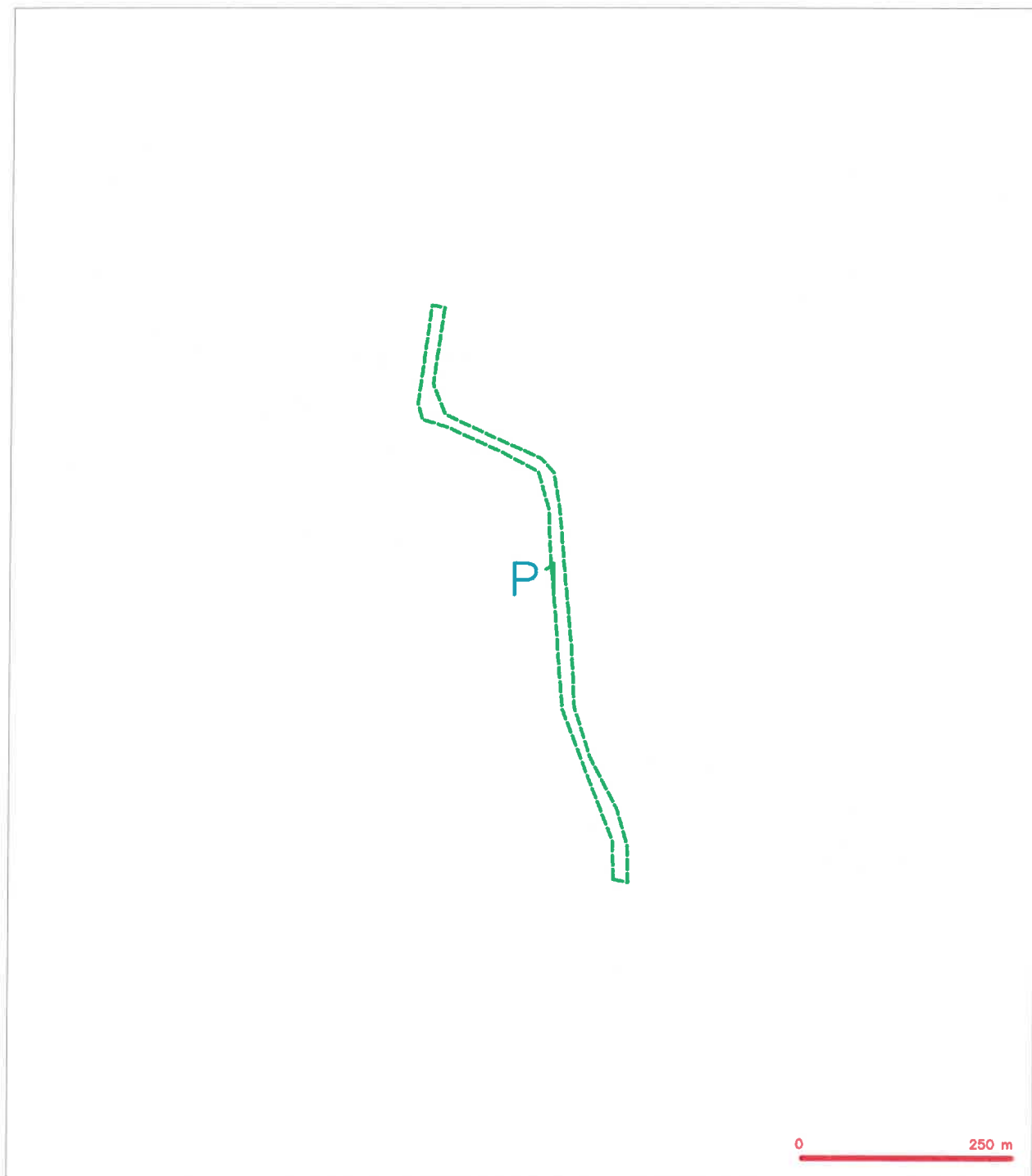

**LEGENDA**

----- hranice zájmového území z vyjádření

*Kal*  
 CETIN a.s.,  
 Českomoravská 2510/19, Libeň  
 190 00 Praha 9  
 DIČ: CZ04084063  
 102



**SITUAČNÍ VÝKRES - POLYGON 1**

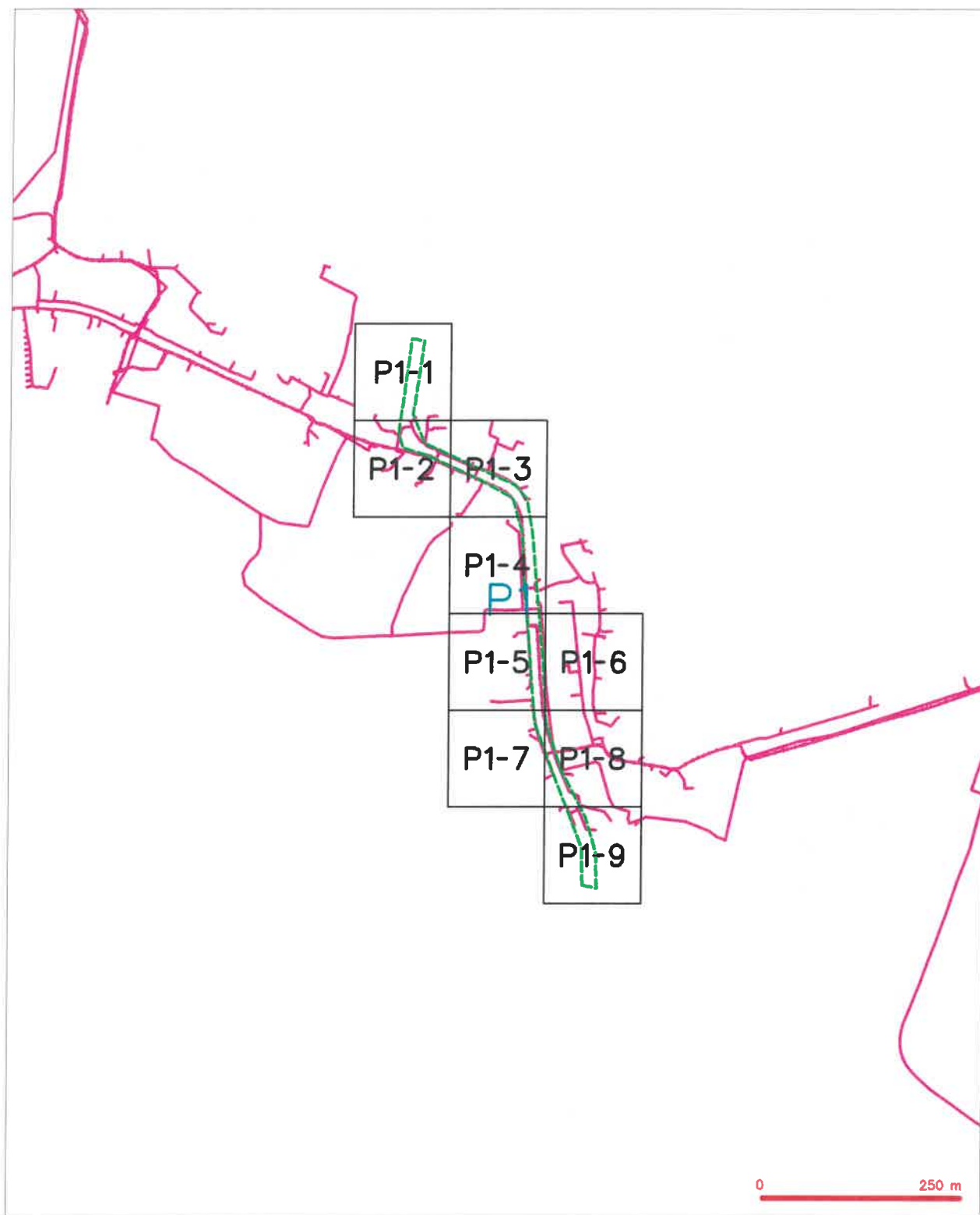

**LEGENDA**

- |  |  |  |  |
|--|--|--|--|
|  | hranice zájmového území k vyjádření          |  | nezaměřený průběh optického kabelu, NEPČ trasy |
|  | NN přípojka, území s NN přípojkou CETIN      |  | nebo součet optického a metalického kabelu     |
|  | zaměřený průběh metalického kabelu           |  | radiová síť, vzájemně přímá radiová síť        |
|  | zaměřený průběh optického kabelu, NEPČ trasy |  | podzemní síť                                   |
|  | nebo součet optického a metalického kabelu   |  | naprogramovaná síť                             |
|  | nezaměřený průběh metalického kabelu         |  | podzemní síť cizí                              |
|  | podzemní síť cizí                            |  | síť s NN                                       |

SITUAČNÍ VÝKRES - POLYGON 1, list kladu P1-1



### LEGENDA

- |  |   |  |   |
|--|---|--|---|
|  | kravce zápojného úseku k vyjádření  |  | nezaměřený průřeh optického kabelu, NEPE trubky nebo soustav optického a metaloběžného kabelu |
|  | NV přípojná, úsekem z NV přípojnou ČETN   |  | rozdělný síť, odrazný pásmo rozdělný síť  |
|  | zaměřený průřeh metaloběžného kabelu  |  | nadzemní síť  |
|  | zaměřený průřeh optického kabelu, NEPE trubky nebo soustav optického a metaloběžného kabelu |  | neovozarovací síť   |
|  | nezaměřený průřeh metaloběžného kabelu  |  | podzemní síť chů  |
|  | nadzemní síť chů  |  | sítě z NN   |

**SITUAČNÍ VÝKRES - POLYGON 1, list kladu P1-2**

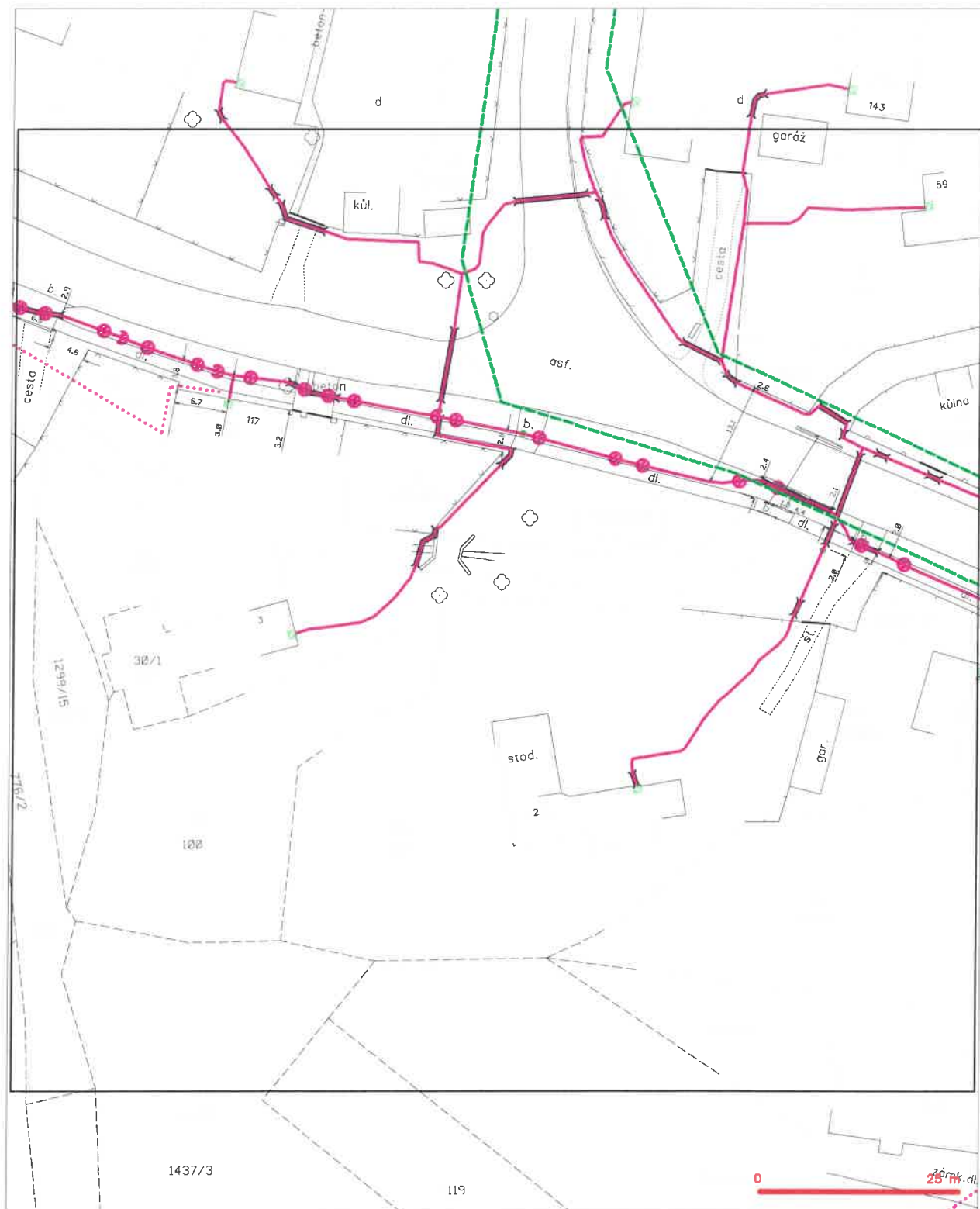

**LEGENDA**

- |   |   |   |   |
|---|---|---|---|
| — | hranice státního území a vyjádření            | — | neuzavřený průběh optického kabelu, ISPE trubky |
| — | NI přípojná území a NI přípojnou CETIN        | — | nábo stavební optického a metalického kabelu    |
| — | uzavřený průběh metalického kabelu            | — | radiové síť, nakreslené pásmo radiové síť       |
| — | uzavřený průběh optického kabelu, ISPE trubky | — | podzemní síť                                    |
| — | nábo stavební optického a metalického kabelu  | — | podzemní síť cizí                               |
| — | neuzavřený průběh metalického kabelu          | — | síť s NI  |
| — | podzemní síť cizí                             | — | neuzavřený průběh optického kabelu, ISPE trubky |
| — | podzemní síť s NI                             | — | nábo stavební optického a metalického kabelu    |
| — | podzemní síť s NI                             | — | radiové síť, nakreslené pásmo radiové síť       |
| — | podzemní síť s NI                             | — | podzemní síť                                    |
| — | podzemní síť s NI                             | — | podzemní síť cizí                               |
| — | podzemní síť s NI                             | — | síť s NI  |

SITUAČNÍ VÝKRES - POLYGON 1, list kladu P1-3



### LEGENDA

- [illegible]

SITUAČNÍ VÝKRES - POLYGON 1, list kladu P1-4



- |   |  |   |  |
|---|--|---|--|
|  | terazito rájnového území s vyjádření         |  | nerozměří průřehy optického kabelu, NEPE tržby   |
|  | NV připojka, území s NV připojka OČTN        |  | nerozměří průřehy optického a metalického kabelu |
|  | změření průřehy metalického kabelu           |  | radové síle, osazené pásmo radové síle           |
|  | změření průřehy optického kabelu, NEPE tržby |  | natření síle                                     |
|  | nová souada optického a metalického kabelu   |  | napravování síle                                 |
|  | nerozměří průřehy metalického kabelu         |  | podrovní síle cizí                               |
|  | natření síle cizí                            |  | získání, kabeľová                                |



**SITUAČNÍ VÝKRES - POLYGON 1, list kladu P1-5**

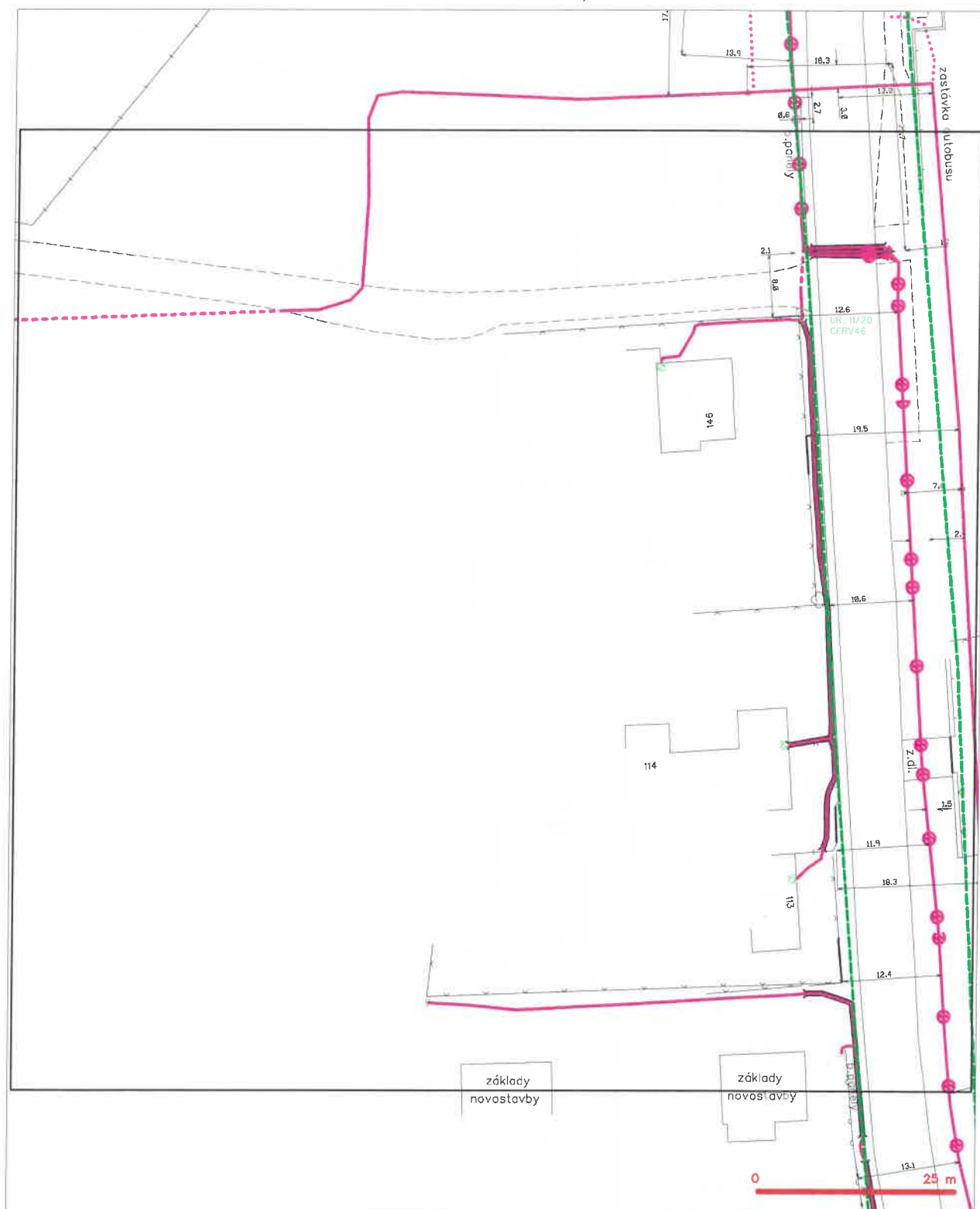

**LEGENDA**

- |   |   |
|---|---|
| — hranice zřizovacího území k vyjádření   | — ramenní příběh optického kabelu, HDPE trubky nebo součástí optického a metalického kabelu |
| — NV přípojka, území + NV přípojem CETIN  | — rozvodná síť, ochranné pásmo rozvodné sítě  |
| — ramenní příběh metalického kabelu   | — nadzemní síť  |
| — ramenní příběh optického kabelu, HDPE trubky nebo součástí optického a metalického kabelu | — napájecí kabel  |
| — ramenní příběh metalického kabelu   | — podzemní síť  |
| — nadzemní síť  | — síť z NV  |

### LEGENDA

- |   |  |   |   |   |   |
|---|--|---|---|---|---|
|  | hranice zdířového úseku či vyřezání          |  | nerozměřený průběh optického kabelu, NGPE trasy |  | nerozměřený průběh optického kabelu, NGPE trasy |
|  | HN přípojná, úseky s HN přípojkou CETN       |  | nada měřící optického a metalektického kabelu   |  | rozdílné síle, odvozené přímo rozdílné síle     |
|  | zaměřený průběh metalektického kabelu        |  | zaměřený průběh optického kabelu, NGPE trasy    |  | rozdílné síle, odvozené přímo rozdílné síle     |
|  | zaměřený průběh optického kabelu, NGPE trasy |  | nada měřící optického a metalektického kabelu   |  | rozdílné síle, odvozené přímo rozdílné síle     |
|  | nerozměřený průběh metalektického kabelu     |  | nerozměřený průběh metalektického kabelu        |  | rozdílné síle, odvozené přímo rozdílné síle     |
|  | rozdílné síle                                |  | rozdílné síle                                   |  | rozdílné síle                                   |

**SITUAČNÍ VÝKRES - POLYGON 1, list kladu P1-7**

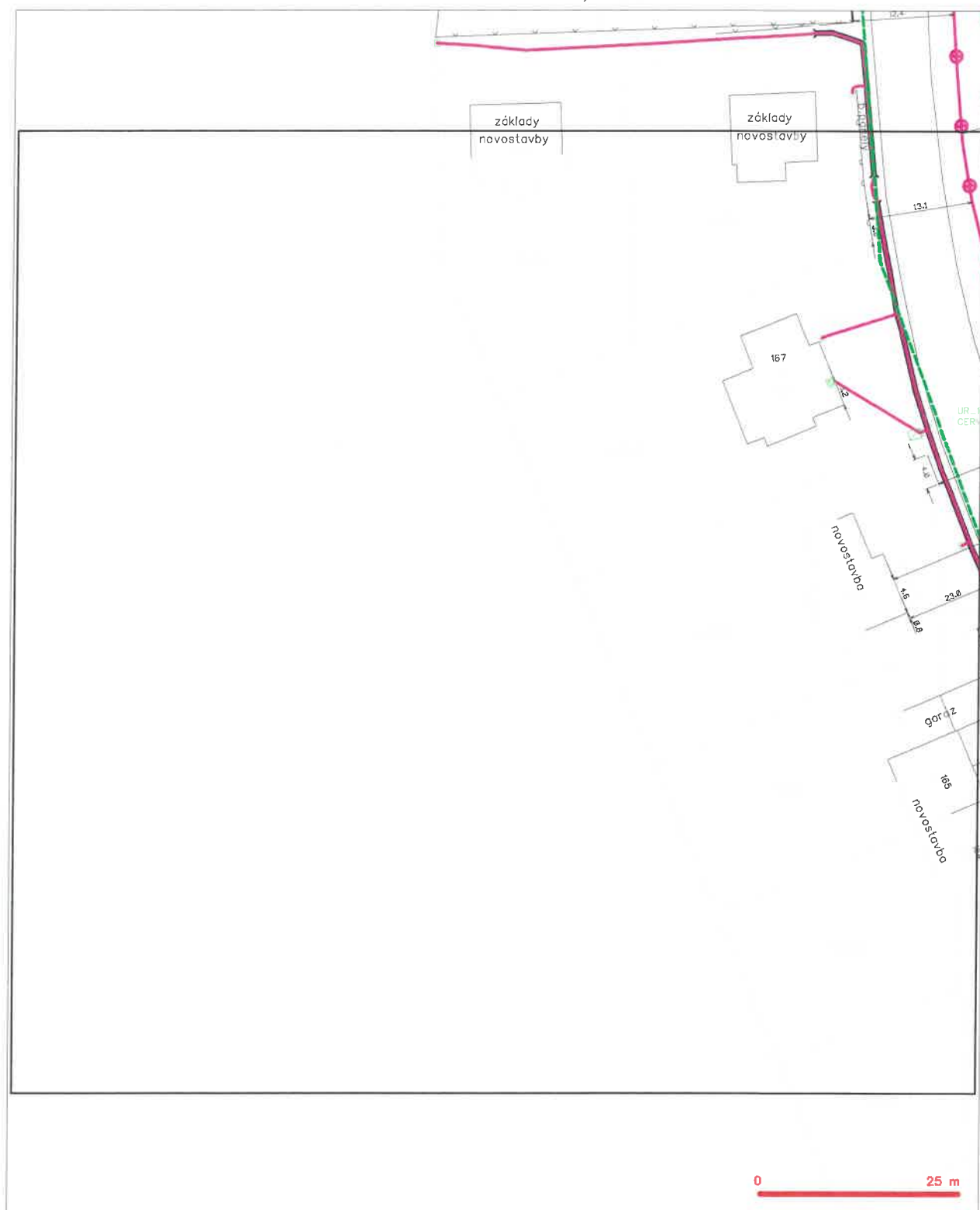

**LEGENDA**

- |  |   |  |   |
|--|---|--|---|
|  | hranice zájmového území k vyjádření   |  | nezaměřený průběh optického kabelu, NEPE trždy nebo součet optického a metalického kabelu |
|  | NV přípojka, území s NV přípojkou CETIN   |  | radové síť, ochranné pásmo radové sítě  |
|  | zaměřený průběh metalického kabelu  |  | noženná síť   |
|  | zaměřený průběh optického kabelu, NEPE trždy nebo součet optického a metalického kabelu |  | napravovaná síť   |
|  | nezaměřený průběh metalického kabelu  |  | podzemní síť cív  |
|  | noženná síť cív   |  | sítě s NV   |

**SITUAČNÍ VÝKRES - POLYGON 1, list kladu P1-8**



**LEGENDA**

- |   |   |   |   |
|---|---|---|---|
| — | hranice stávajícího území k vyjádření   | — | nezaměřený průběh optického kabelu, NEPE trubky nebo stávající optického a metalického kabelu |
| — | NV přípojka, území z NV přípojkou CETIN   | — | rozdávací síť, ochranné pásmo rozvrat síť   |
| — | zaměřený průběh metalického kabelu  | — | podzemní síť  |
| — | zaměřený průběh optického kabelu, NEPE trubky nebo stávající optického a metalického kabelu | — | naprojektovaná síť  |
| — | nezaměřený průběh metalického kabelu  | — | podzemní síť cizí   |
| — | podzemní síť cizí   | — | síť z NV  |
|   |   | — | kollektor, instalovaný  |

SITUAČNÍ VÝKRES - POLYGON 1, list kladu P1-9



### LEGENDA

- | Symbol | Průběh   | Průběh | Průběh   |
|--------|--|--------|--|
|        | Arterie zduřelého úseku v výstřelci  |        | nezraněný průběh tepločerné kabely, NEPE trubky nebo suchých optických a metalizovaných kabelů |
|        | NH připojen, úseky v NH připojen GETH  |        | rozdělné šité, ochranné pásmo rozdělné šité  |
|        | zaměřený průběh metalizované kabely  |        | notované šité  |
|        | zaměřený průběh optického kabelu, NEPE trubky nebo suchých optických a metalizovaných kabelů |        | neurazované šité   |
|        | nezraněný průběh metalizované kabely   |        | podrobné šité čár  |
|        | notované šité čár  |        | šité v NH  |





PRO SPOLEČNÉ ZÁŽITKY

Vyřizuje: Dundáček Petr

E-mail: petr.dundacek@t-mobile.cz

PRODIN a.s.  
Ing. Lucie Křemenáková  
K Vápence č.p.2745  
53002 Pardubice

Naše značka: E48286/21

V Praze dne: 24.9.2021

**Vyjádření a stanovení podmínek pro udělení souhlasu s umístěním stavby v ochranném pásmu  
sítě technické infrastruktury ( TI ) společnosti T-Mobile Czech Republic a.s.**

Vydané podle § 101 ZÁKONA Č. 127/2005 Sb., o elektronických komunikacích a o změně některých souvisejících zákonů ( zákon o elektronických komunikacích – dále jen ZEK ), ve znění pozdějších předpisů a §161 zákona č. 183/2006 Sb., o územním plánování a stavebním řádu ( stavební zákon) či dle dalších příslušných právních předpisů

**Věc: II/299 Librantice - hranice okresu Náchod, SO 101 Úsek Librantice, SO 201 Most  
Librantice 299-002A, SO 301 Kanalizace Librantice**

Stupeň: Sloučené územní a stavební řízení

Na základě předložených projektových podkladů dáváme **souhlasné stanovisko k vydání Územního souhlasu / rozhodnutí (Stavebního povolení) a následně souhlas s realizací stavby.**

Dle předložených dokladů nedojde ke kolizi s technickou infrastrukturou společnosti **T-Mobile Czech Republic a.s.**

Toto stanovisko má platnost 1 rok a nelze prodloužit. Po uplynutí platnosti zadejte žádost o nové stanovisko na:  
<https://ochranasiti.t-mobile.cz/vyjadreni/>

**T-Mobile**  
T-Mobile Czech Republic a.s.  
Tomášova 2144/1  
148 00 Praha 4  
IČ 649 49 681, DIČ CZ64949681

Ochrana sítí

Technologický úsek

V další komunikaci nebo požadavku doplňujících dotazů, uvádějte do „Předmětu“ e-mailu vždy číslo jednací.



Příloha č. 1

## Rekapitulace žádosti o vyjádření k existenci sítě elektronických komunikací

Číslo žádosti: **E48286/21**  
Název stavby /akce: **II/299 Librantice - hranice okresu Náchod, SO 101 Úsek Librantice, SO 201 Most Librantice 299-002A, SO 301 Kanalizace Librantice**  
Datum podání žádosti: **24.9.2021**  
Důvod žádosti: **Sloučené územní a stavební řízení**  
Popis jiného důvodu žádosti:  
Poznámka:

### Žadatel

Firma / organizace: **PRODIN a.s.**  
IČ: **25292161**  
DIČ:  
Kontaktní osoba: **Ing. Lucie Křemenáková**  
Adresa: **K Vápence č.p.2745**  
Město / obec: **Pardubice**  
PSČ: **53002**  
Stát:  
E-mail: **lucie.kremenakova@prodin.cz**  
Telefonní číslo: **607035353**

### Stavebník

Firma / organizace: **Královéhradecký kraj**  
Kontaktní osoba: **Martin Dvořáček**  
Adresa: **Pivovarské náměstí 1245/2**  
Město / obec: **Hradec Králové**  
PSČ: **50003**  
Stát:  
E-mail: **martin.dvoracek@uskh.eu**  
Telefonní číslo: **722930690**

### Stavba

Výška nad terénem (metry): **0 m**  
Projektant:  
Druh stavby: **Dopravní infrastruktura - komunikace, chodníky, cyklostezky apod**  
Hodnota projektu: **16 mil. Kč**  
Měsíc zahájení stavby: **03/2022**  
Měsíc ukončení stavby: **12/2024**

### Odeslání stanoviska

E-mail: **lucie.kremenakova@prodin.cz**

Příloha č. 2

**Situační plánek**

Zájmová oblast (zájmové oblasti) zadaná žadatelem

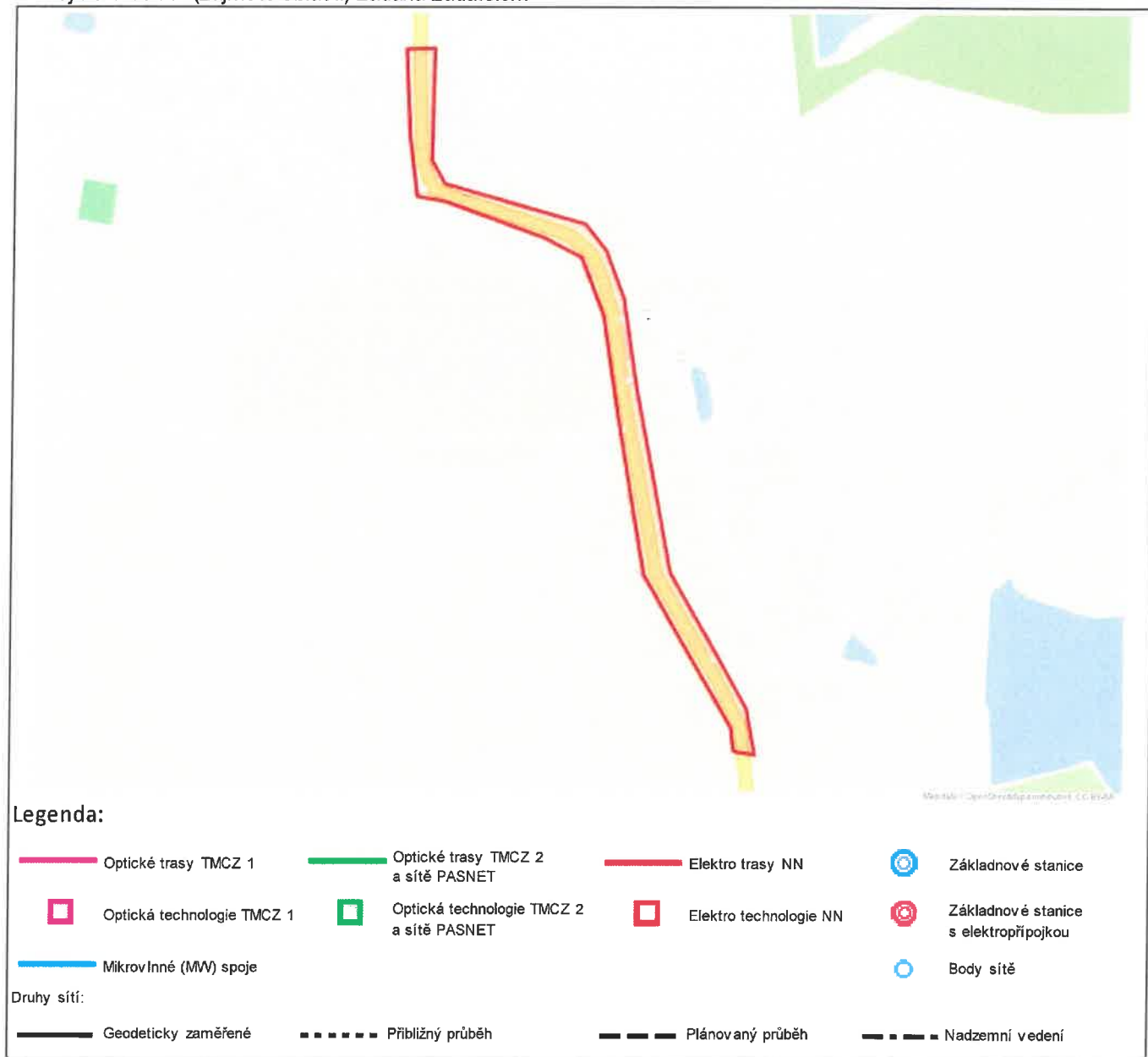

Geometrie zájmové oblasti (zájmových oblastí) žádosti ve formátu WKT a souřadnicovém systému S-JTSK. Zkopírováním textu lze geometrii zobrazit v jakémkoli softwaru podporujícím formát WKT.

POLYGON((-631041.245578713 -1040440.3665251,-631041.138361642 -1040419.63003531,-631103.611130924 -1040274.78551353,-631111.309065612 -1040129.41845328,-631114.82057931 -1040040.63865395,-631128.570713863 -1039986.78134151,-631159.984518468 -1039965.44216184,-631244.450393873 -1039923.3117817,-631269.005536919 -1039915.83553984,-631269.653823034 -1039861.97095001,-631264.430164751 -1039784.20339531,-631239.256335582 -1039786.37298865,-631252.366565227 -1039885.50401656,-631243.352658025 -1039907.30315311,-631122.080197079 -1039957.57026978,-631105.905997645 -1039984.04687892,-631094.806780261 -1040027.60520728,-631091.930883044 -1040108.62616534,-631079.778580389 -1040275.26062161,-631025.419651661 -1040403.7886788,-631022.592943977 -1040445.61634433,-631041.245578713 -1040440.3665251))



**PRODIN a.s.**  
**Ing. Lucie Křemenáková**  
**K Vápence 2745**  
**530 02 Pardubice - Zelené Předměstí**

V Praze, 24.9.2021

Naše zn.: **210924-0917340977**

Věc: vyjádření k žádosti k akci "**II/299 Librantice - hranice okresu Náchod, SO 101 Úsek Librantice, SO 201 Most Librantice 299-002A, SO 301 Kanalizace Librantice**"

Společnost Vodafone Czech Republic a.s. (dále jen „Vodafone“), se sídlem Praha 5, náměstí Junkových 2, IČ: 25788001, zapsaná dne 13.8. 1999 v obchodním rejstříku vedeném Městským soudem v Praze pod spisovou značkou B.6064 a společnost Vantage Towers, s.r.o. se sídlem Závěšova 502/5, Nusle, 140 00 Praha 4, zapsaná v obchodním rejstříku vedeném u Městského soudu v Praze pod sp. zn. C 330005, IČO: 09056009, DIČ: CZ09056009 zastoupená Vodafone na základě plné moci Vám sděluje, že dle Vámi podané žádosti ze dne **24.9.2021**, která je nedílnou součástí tohoto vyjádření,

#### **souhlasí s realizací projektu.**

Ve Vámi zadaném zájmovém území a v uvedené výšce (výška stavby: 0 m, výška jeřábu: 0 m) se nenachází žádné podzemní ani nadzemní vedení.

Platnost vyjádření je **1 rok** od data vydání. Vyjádření je platné pouze v rámci předmětného projektu a pro důvod vydání vyjádření stanovený žadatelem v žádosti.

Vyjádření pozbývá platnosti uplynutím doby platnosti, změnou rozsahu zájmového území i změnou důvodu vydání vyjádření uvedeného v žádosti, to vše v závislosti na tom, která ze skutečností rozhodná pro pozbytí platnosti tohoto vyjádření nastane nejdříve. Po skončení platnosti si musíte podat novou žádost na adrese <https://www.zadostovyjadreni.cz/vodafone/>.

S pozdravem

v.z. Nora Hlásenská  
Vodafone Czech Republic a.s.  
náměstí Junkových 2808/2  
150 00 Praha 5

Tel.: 775012847  
E-mail: [nora.hlasenska1@vodafone.com](mailto:nora.hlasenska1@vodafone.com)

  
Vodafone Czech Republic a.s.  
náměstí Junkových 2, 155 00 Praha  
IČO: 25788001, DIČ: CZ25788001  
tel: 775 01 111 fax: 775 97 119

**Seznam příloh/přiložených souborů:**  
Zadost\_210924-0917340977.pdf

Strana 1/1, vyjádření k žádosti č. 210924-0917340977

Vodafone Czech Republic a.s.  
Náměstí Junkových 2  
155 00 Praha 5

Vodafone péče o zákazníky: 800 77 00 77  
IČO: 25788001, DIČ: CZ25788001  
[vodafone.cz](http://vodafone.cz)

Společnost zapsaná v obchodním rejstříku vedeném Městským soudem v Praze, oddíl B, vložka 6064.





# Žádost o vyjádření k existenci sítí č. 210924-0917340977

## Identifikační údaje žadatele / stavebníka

Typ:	Právnícká osoba
IČO:	25292161
Firma:	PRODIN a.s.
Titul:	Ing.
Jméno:	Lucie
Příjmení:	Křemenáková
E-mail:	lucie.kremenakova@prodin.cz

## Adresa sídla/bydliště

Ulice:	K Vápence
Č.p. (č.ev.) / č.o.:	2745
Obec:	Pardubice - Zelené Předměstí
PSČ:	53002

## Důvod žádosti o vyjádření

Název stavby:	II/299 Librantice - hranice okresu Náchod, SO 101 Úsek Librantice, SO 201 Most Librantice 299-002A, SO 301 Kanalizace Librantice
Typ stavby:	Stavba výšky do 10 m nad zemí
Stupeň žádosti:	DÚR+DSP (Dokumentace pro společné územní rozhodnutí a stavební povolení)
Popis stavby / doplňující informace:	Jedná se o opravu stávající silnice II/299 a mostu.
Podzemní stavba a zpevněná plocha:	Ano
Výška stavby:	0 m
Výška jeřábu:	0 m



## Zájmové území

Kresba 1:



Dotčené KÚ:

Librantice (683485)

Datum: 24.9.2021

Zadáno: <https://www.zadostowiadreni.cz/vodafone/>

Informace podle zákona č. 127/2005 Sb., o elektronických komunikacích, nařízením 2016/679 o ochraně fyzických osob v souvislosti se zpracováním osobních údajů a o volném pohybu těchto údajů a o zrušení směrnice 95/46/ES (obecné nařízení o ochraně osobních údajů) a dalšími souvisejícími právními předpisy.

Společnost Position s.r.o., se sídlem Londýnská 665/45, 120 00 Praha 2, IČ 26422816, zapsaná v obchodním rejstříku vedeném Městským soudem v Praze, oddíl C, vložka 81053 („Position“) a společnost Vodafone Czech Republic s., se sídlem nám. Junkových 2808/2, 155 00 Praha 5, IČ 25788001, zapsaná v obchodním rejstříku vedeném Městským soudem v Praze, oddíl B, vložka 6064 („Vodafone“) Vás tímto informují, že shromážděné osobní údaje v rozsahu Vaše jméno, příjmení, bydliště, e-mailová adresa a telefonní číslo bude společnost Vodafone, jako správce, a společnost Position, jako zpracovatel, zpracovávat za účelem jejich použití při realizaci povinností v souvislosti se žádostí o stanovisko nebo vyjádření pro řízení podle zákona č. 183/2006 Sb., o územním plánování a stavebním řádu (stavební zákon), a to automatizovaným způsobem nebo v tištěné podobě s tím, že Vaše osobní údaje nebudou zpřístupněny jiným osobám.

Vaše osobní údaje poskytujete dobrovolně a tento souhlas můžete kdykoliv odvolat.

Podrobné informace o ochraně soukromí ve společnosti Vodafone, a to včetně uplatnění vašich práv subjektu údajů naleznete na webu <https://www.vodafone.cz/o-vodafone/ke-stazeni/ochrana-soukromi/>.

## Křemenáková Lucie

---

**Od:** Petr Sramek <petr.sramek@spcom.cz>  
**Odesláno:** pondělí 25. února 2019 16:33  
**Komu:** Křemenáková Lucie  
**Předmět:** Re: FW: Žádost o vyjádření k existenci sítě - II/299 Librantice - hranice okresu Náchod  
**Přílohy:** 4-450\_OS Librantice\_C\_4\_1\_situace\_15-5-2018 (A1).pdf; 4-450\_OS Librantice\_C\_4\_2\_situace\_15-5-2018 (A1).pdf; 4-450\_OS Librantice\_C-2-1\_celková situace\_15-5-2018 (A4).pdf; 4-450\_OS Librantice\_C\_3\_8\_OP\_15-5-2018 (A1).pdf; 4-450\_OS Librantice\_C\_4\_3\_situace\_15-5-2018 (A2).pdf; 4-450\_OS Librantice\_C\_3\_9\_OP\_15-5-2018 (A1).pdf; 4-450\_OS Librantice\_C\_3\_4\_IS\_15-5-2018 (A1).pdf; 4-450\_OS Librantice\_C\_3\_3\_IS\_15-5-2018 (A1).pdf; 4-450\_OS Librantice\_C\_3\_7\_IS\_15-5-2018 (A2).pdf; 4-450\_OS Librantice\_C\_3\_2\_IS\_15-5-2018 (A1).pdf; 4-450\_OS Librantice\_C\_3\_5\_IS\_15-5-2018 (A1).pdf; 4-450\_OS Librantice\_C\_3\_10\_OP\_15-5-2018 (A2).pdf; 4-450\_OS Librantice\_C\_3\_6\_IS\_15-5-2018 (A2).pdf; 4-450\_OS Librantice\_C\_3\_1\_IS\_15-5-2018 (A1).pdf

Dobrý den,

zasílám výkresy k záměru výstavby optické sítě v obci Librantice s tím, že výstavba započne 1.3.2019

S pozdravem, Petr Šrámek

po 18. 2. 2019 v 10:03 odesílatel Kateřina Demlová <[info@spcom.cz](mailto:info@spcom.cz)> napsal:

Přeposílám

S pozdravem a přáním krásného dne

Kateřina Demlová

SPCom s.r.o.

Gočárova třída 227

Hradec Králové

500 03

Telefon: +420 491 040 040

Mobil: +420 730 871 340

Mail: [info@spcom.cz](mailto:info@spcom.cz)

WWW: [www.spcom.cz](http://www.spcom.cz)

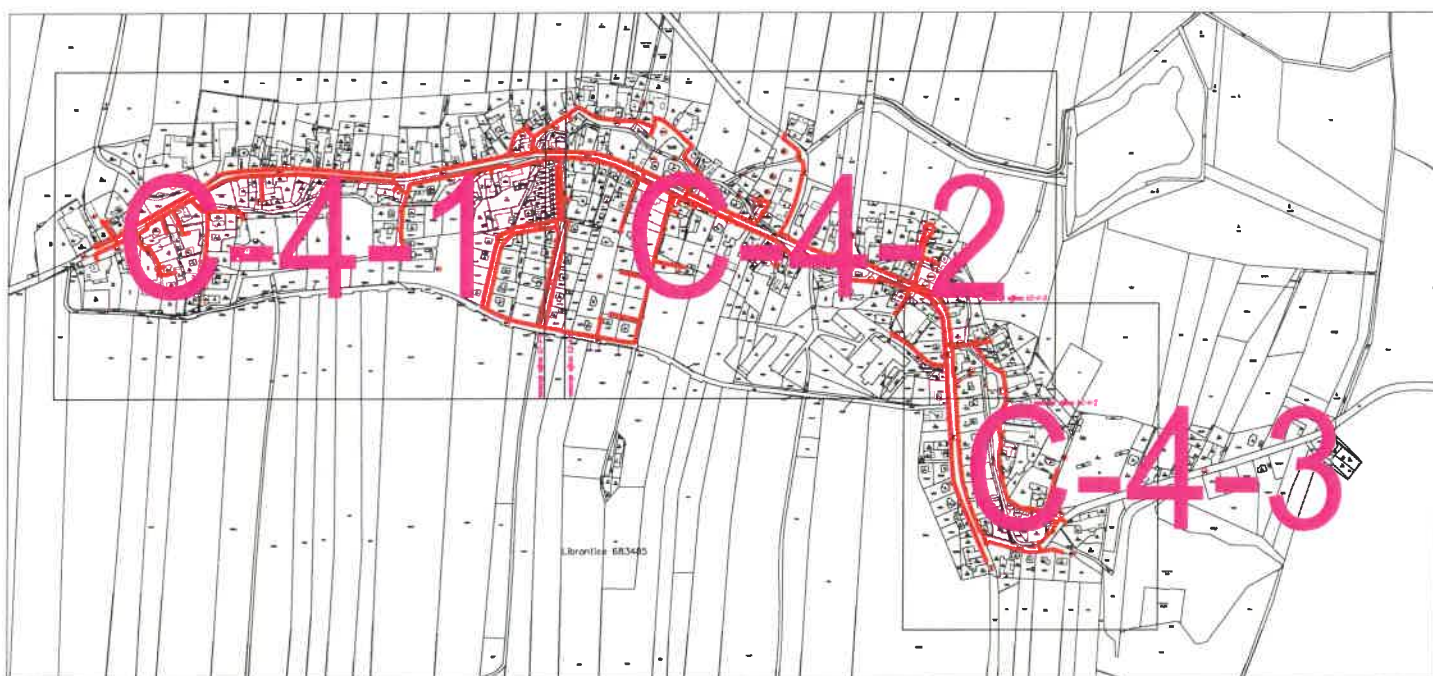

	Kreslil : Miloslav Žatecký	Stupeň : PDÚR
	Zpracoval: : Miloslav Žatecký	Měřítko:
	Kontroloval: Ing. Pavel Draždák	Dne : květen 2018
	Investor : SPCom s.r.o., Pod Zvonarkou 2240/8, Praha 2	Zakázka : 4-450/17
Optická síť „SPCom“ Librantice		Změna č.: 1
		Číslo výkresu:
		C.2.1
		Celková situace, klad listů



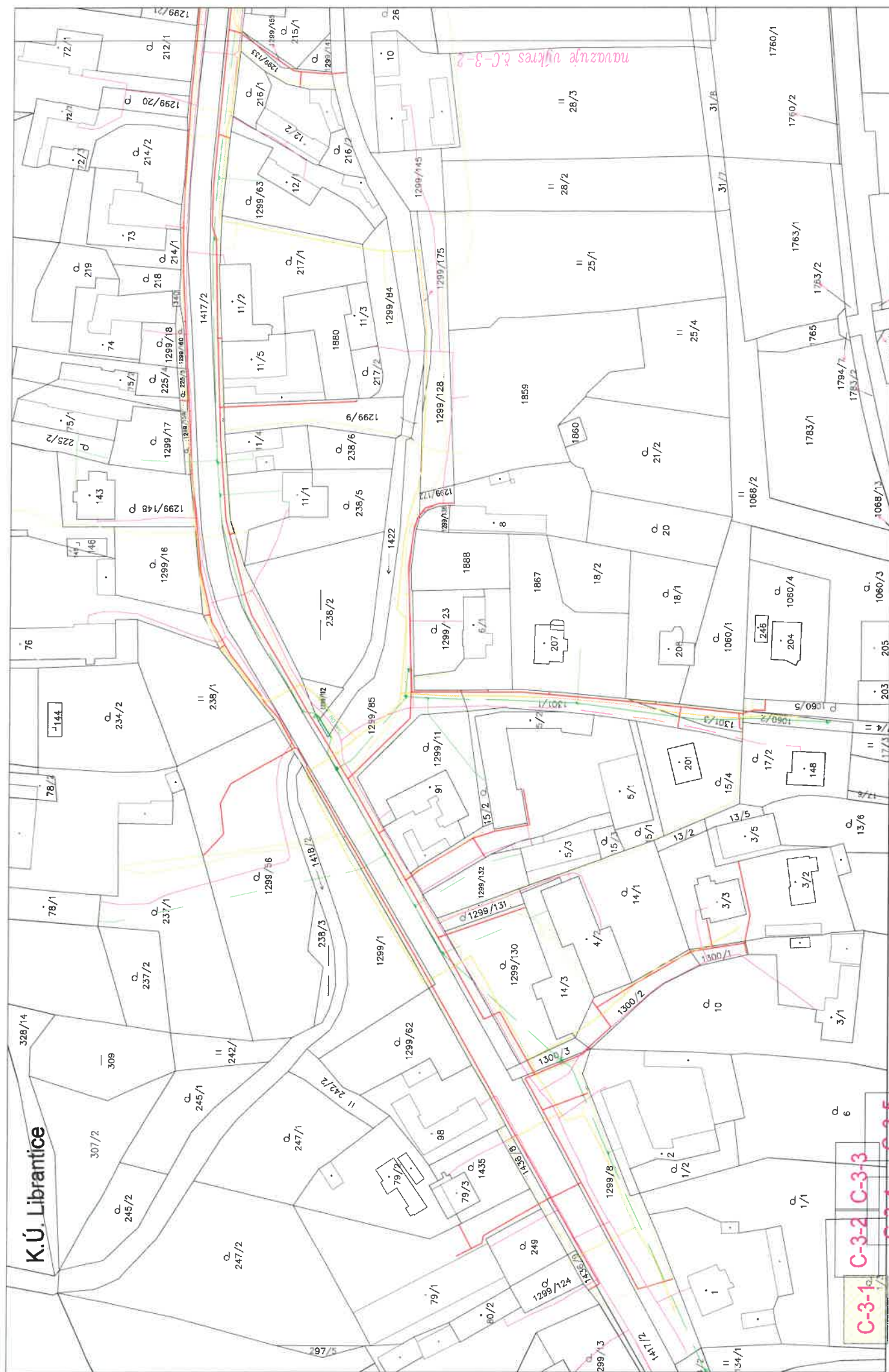

LEGENDA:		1992		1993		1994		1995		1996		1997		1998		1999		2000		2001		2002		2003		2004		2005		2006		2007		2008		2009		2010		2011		2012		2013		2014		2015		2016		2017		2018		2019		2020		2021		2022		2023		2024		2025		2026		2027		2028		2029		2030		2031		2032		2033		2034		2035		2036		2037		2038		2039		2040		2041		2042		2043		2044		2045		2046		2047		2048		2049		2050		2051		2052		2053		2054		2055		2056		2057		2058		2059		2060		2061		2062		2063		2064		2065		2066		2067		2068		2069		2070		2071		2072		2073		2074		2075		2076		2077		2078		2079		2080		2081		2082		2083		2084		2085		2086		2087		2088		2089		2090		2091		2092		2093		2094		2095		2096		2097		2098		2099		2100		2101		2102		2103		2104		2105		2106		2107		2108		2109		2110		2111		2112		2113		2114		2115		2116		2117		2118		2119		2120		2121		2122		2123		2124		2125		2126		2127		2128		2129		2130		2131		2132		2133		2134		2135		2136		2137		2138		2139		2140		2141		2142		2143		2144		2145		2146		2147		2148		2149		2150		2151		2152		2153		2154		2155		2156		2157		2158		2159		2160		2161		2162		2163		2164		2165		2166		2167		2168		2169		2170		2171		2172		2173		2174		2175		2176		2177		2178		2179		2180		2181		2182		2183		2184		2185		2186		2187		2188		2189		2190		2191		2192		2193		2194		2195		2196		2197		2198		2199		2200		2201		2202		2203		2204		2205		2206		2207		2208		2209		2210		2211		2212		2213		2214		2215		2216		2217		2218		2219		2220		2221		2222		2223		2224		2225		2226		2227		2228		2229		2230		2231		2232		2233		2234		2235		2236		2237		2238		2239		2240		2241		2242		2243		2244		2245		2246		2247		2248		2249		2250		2251		2252		2253		2254		2255		2256		2257		2258		2259		2260		2261		2262		2263		2264		2265		2266		2267		2268		2269		2270		2271		2272		2273		2274		2275		2276		2277		2278		2279		2280		2281		2282		2283		2284		2285		2286		2287		2288		2289		2290		2291		2292		2293		2294		2295		2296		2297		2298		2299		2300		2301		2302		2303		2304	
1992	1993	1994	1995	1996	1997	1998	1999	2000	2001	2002	2003	2004	2005	2006	2007	2008	2009	2010	2011	2012	2013	2014	2015	2016	2017	2018	2019	2020	2021	2022	2023	2024	2025	2026	2027	2028	2029	2030	2031	2032	2033	2034	2035	2036	2037	2038	2039	2040	2041	2042	2043	2044	2045	2046	2047	2048	2049	2050	2051	2052	2053	2054	2055	2056	2057	2058	2059	2060	2061	2062	2063	2064	2065	2066	2067	2068	2069	2070	2071	2072	2073	2074	2075	2076	2077	2078	2079	2080	2081	2082	2083	2084	2085	2086	2087	2088	2089	2090	2091	2092	2093	2094	2095	2096	2097	2098	2099	2100	2101	2102	2103	2104	2105	2106	2107	2108	2109	2110	2111	2112	2113	2114	2115	2116	2117	2118	2119	2120	2121	2122	2123	2124	2125	2126	2127	2128	2129	2130	2131	2132	2133	2134	2135	2136	2137	2138	2139	2140	2141	2142	2143	2144	2145	2146	2147	2148	2149	2150	2151	2152	2153	2154	2155	2156	2157	2158	2159	2160	2161	2162	2163	2164	2165	2166	2167	2168	2169	2170	2171	2172	2173	2174	2175	2176	2177	2178	2179	2180	2181	2182	2183	2184	2185	2186	2187	2188	2189	2190	2191	2192	2193	2194	2195	2196	2197	2198	2199	2200	2201	2202	2203	2204	2205	2206	2207	2208	2209	2210	2211	2212	2213	2214	2215	2216	2217	2218	2219	2220	2221	2222	2223	2224	2225	2226	2227	2228	2229	2230	2231	2232	2233	2234	2235	2236	2237	2238	2239	2240	2241	2242	2243	2244	2245	2246	2247	2248	2249	2250	2251	2252	2253	2254	2255	2256	2257	2258	2259	2260	2261	2262	2263	2264	2265	2266	2267	2268	2269	2270	2271	2272	2273	2274	2275	2276	2277	2278	2279	2280	2281	2282	2283	2284	2285	2286	2287	2288	2289	2290	2291	2292	2293	2294	2295	2296	2297	2298	2299	2300	2301	2302	2303	2304																																																																																																																																																																																																																																																																																																																											
1992	1993	1994	1995	1996	1997	1998	1999	2000	2001	2002	2003	2004	2005	2006	2007	2008	2009	2010	2011	2012	2013	2014	2015	2016	2017	2018	2019	2020	2021	2022	2023	2024	2025	2026	2027	2028	2029	2030	2031	2032	2033	2034	2035	2036	2037	2038	2039	2040	2041	2042	2043	2044	2045	2046	2047	2048	2049	2050	2051	2052	2053	2054	2055	2056	2057	2058	2059	2060	2061	2062	2063	2064	2065	2066	2067	2068	2069	2070	2071	2072	2073	2074	2075	2076	2077	2078	2079	2080	2081	2082	2083	2084	2085	2086	2087	2088	2089	2090	2091	2092	2093	2094	2095	2096	2097	2098	2099	2100	2101	2102	2103	2104	2105	2106	2107	2108	2109	2110	2111	2112	2113	2114	2115	2116	2117	2118	2119	2120	2121	2122	2123	2124	2125	2126	2127	2128	2129	2130	2131	2132	2133	2134	2135	2136	2137	2138	2139	2140	2141	2142	2143	2144	2145	2146	2147	2148	2149	2150	2151	2152	2153	2154	2155	2156	2157	2158	2159	2160	2161	2162	2163	2164	2165	2166	2167	2168	2169	2170	2171	2172	2173	2174	2175	2176	2177	2178	2179	2180	2181	2182	2183	2184	2185	2186	2187	2188	2189	2190	2191	2192	2193	2194	2195	2196	2197	2198	2199	2200	2201	2202	2203	2204	2205	2206	2207	2208	2209	2210	2211	2212	2213	2214	2215	2216	2217	2218	2219	2220	2221	2222	2223	2224	2225	2226	2227	2228	2229	2230	2231	2232	2233	2234	2235	2236	2237	2238	2239	2240	2241	2242	2243	2244	2245	2246	2247	2248	2249	2250	2251	2252	2253	2254	2255	2256	2257	2258	2259	2260	2261	2262	2263	2264	2265	2266	2267	2268	2269	2270	2271	2272	2273	2274	2275	2276	2277	2278	2279	2280	2281	2282	2283	2284	2285	2286	2287	2288	2289	2290	2291	2292	2293	2294	2295	2296	2297	2298	2299	2300	2301	2302	2303	2304																																																																																																																																																																																																																																																																																																																											
1992	1993	1994	1995	1996	1997	1998	1999	2000	2001	2002	2003	2004	2005	2006	2007	2008	2009	2010	2011	2012	2013	2014	2015	2016	2017	2018	2019	2020	2021	2022	2023	2024	2025	2026	2027	2028	2029	2030	2031	2032	2033	2034	2035	2036	2037	2038	2039	2040	2041	2042	2043	2044	2045	2046	2047	2048	2049	2050	2051	2052	2053	2054	2055	2056	2057	2058	2059	2060	2061	2062	2063	2064	2065	2066	2067	2068	2069	2070	2071	2072	2073	2074	2075	2076	2077	2078	2079	2080	2081	2082	2083	2084	2085	2086	2087	2088	2089	2090	2091	2092	2093	2094	2095	2096	2097	2098	2099	2100	2101	2102	2103	2104	2105	2106	2107	2108	2109	2110	2111	2112	2113	2114	2115	2116	2117	2118	2119	2120	2121	2122	2123	2124	2125	2126	2127	2128	2129	2130	2131	2132	2133	2134	2135	2136	2137	2138	2139	2140	2141	2142	2143	2144	2145	2146	2147	2148	2149	2150	2151	2152	2153	2154	2155	2156	2157	2158	2159	2160	2161	2162	2163	2164	2165	2166	2167	2168	2169	2170	2171	2172	2173	2174	2175	2176	2177	2178	2179	2180	2181	2182	2183	2184	2185	2186	2187	2188	2189	2190	2191	2192	2193	2194	2195	2196	2197	2198	2199	2200	2201	2202	2203	2204	2205	2206	2207	2208	2209	2210	2211	2212	2213	2214	2215	2216	2217	2218	2219	2220	2221	2222	2223	2224	2225	2226	2227	2228	2229	2230	2231	2232	2233	2234	2235	2236	2237	2238	2239	2240	2241	2242	2243	2244	2245	2246	2247	2248	2249	2250	2251	2252	2253	2254	2255	2256	2257	2258	2259	2260	2261	2262	2263	2264	2265	2266	2267	2268	2269	2270	2271	2272	2273	2274	2275	2276	2277	2278	2279	2280	2281	2282	2283	2284	2285	2286	2287	2288	2289	2290	2291	2292	2293	2294	2295	2296	2297	2298	2299	2300	2301	2302	2303	2304																																																																																																																																																																																																																																																																																																																											
1992	1993	1994	1995	1996	1997	1998	1999	2000	2001	2002	2003	2004	2005	2006	2007	2																																																																																																																																																																																																																																																																																																																																																																																																																																																																																																																																																																																																																																			

[illegible]

koordinátní situace se základem internálních sdíl - " číst

C-3-1

C-3-2 C-3-3

C-3-4

3-5

C-3-7

1-3-3-1

3-7

**ProTel Pro**

Firma:	Milena Trusky	Stav:	PDR
Spraveno:	Milena Trusky	Mikroslava:	LSO
Kontaktní osoba:	Ing. Pavel Truska	Dne:	Václav 2018
Prezentace:	Břichov s.r.o., Pod Smrkem 180/A Praha 8	Zatlačeno:	1-430/17

Mikra č.: 1  
Zlata stránka

Koordinátory stránek se shodávají na výměněch při - 2. řadě.

# C.3.2



<b>PROTEL</b> 1990-1999 second hardware software ST, personal		electronic notes IN 1990-1999 equipment software hardware	electronic notes IN 1990-1999 equipment software hardware
--	--	---	---

### C.3.3

---

STL polymod				
-------------	--	--	--	--



**K.Ú. Librantice**

C-3-1

3-3

0-3-5

C-3-4

C-3-5

C-3-7

[illegible][illegible]

### C.3.4 Koordinační údaje se zákresem ležových sítí - 4, část



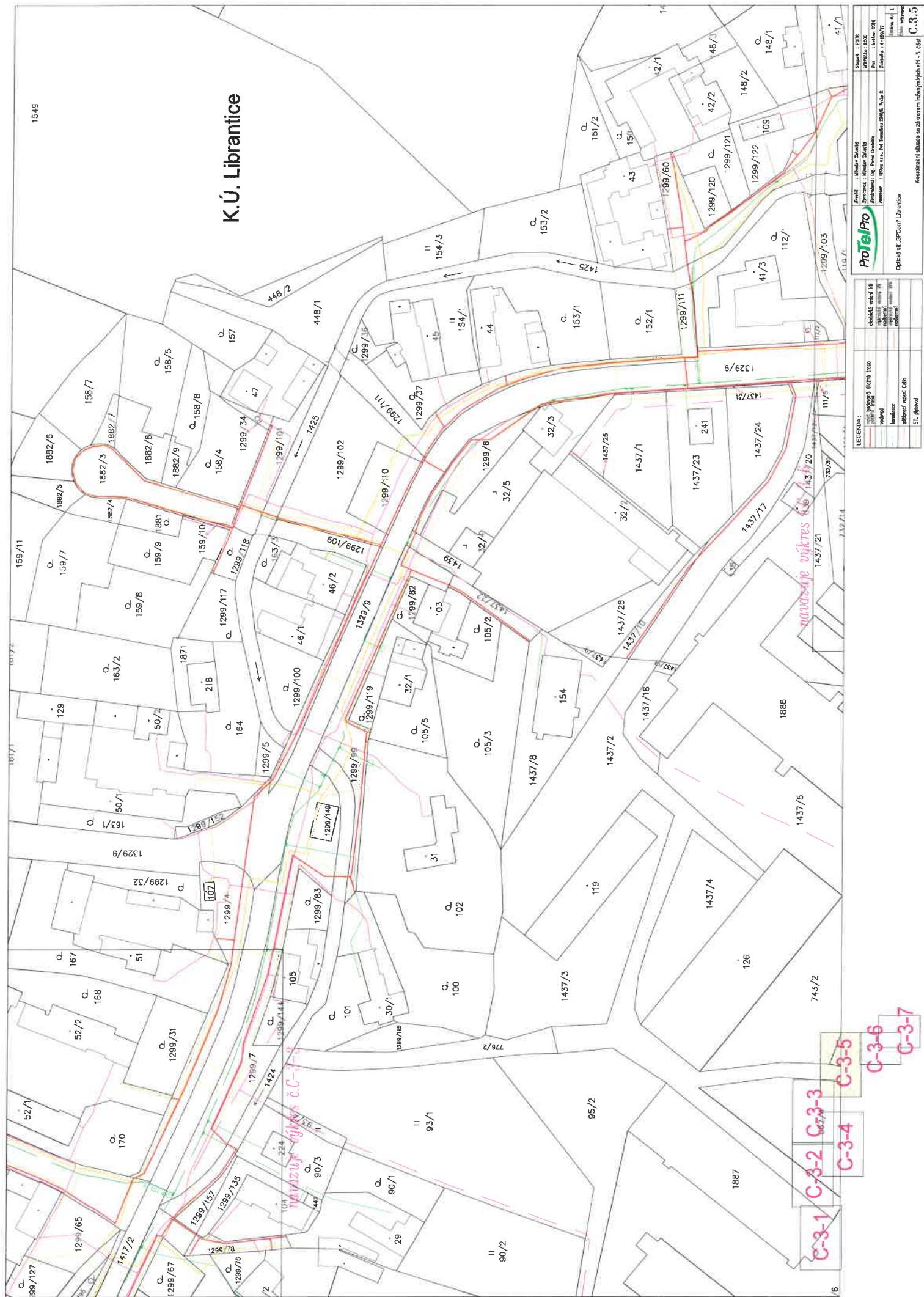



LEGENDA:	
<span style="color: red;">—</span>	nové budované úložná trasa
<span style="color: red;">—</span>	stávající trasa
<span style="color: blue;">—</span>	vodovod
<span style="color: green;">—</span>	kanalizace
<span style="color: yellow;">—</span>	soblovcí vedení Četlin
<span style="color: yellow;">—</span>	STL plynovod
<span style="color: red;">—</span>	elektrické vedení NN
<span style="color: red;">—</span>	elektrické vedení VN
<span style="color: red;">—</span>	elektrické vedení VN rozdělní
<span style="color: red;">—</span>	elektrické vedení VN rozdělní

<b>ProTelPro</b> Optická síť „SPCom“ Librantice Koordinátní situace se zákresem inženýrských sítí - 6. část	Kreslil : Milošlav Žatecký	Stupeň : PDÚR
	Zpracoval : Milošlav Žatecký	Měřítko : 1:500
	Kontroloval : Ing. Pavel Dvořák	Dne : květen 2018
	Investor : SPCom a.s., Pod Bránařov 2240/6, Praha 2	Číslo výkresu : 4-450/17
		Číslo výkresu : C.3.6











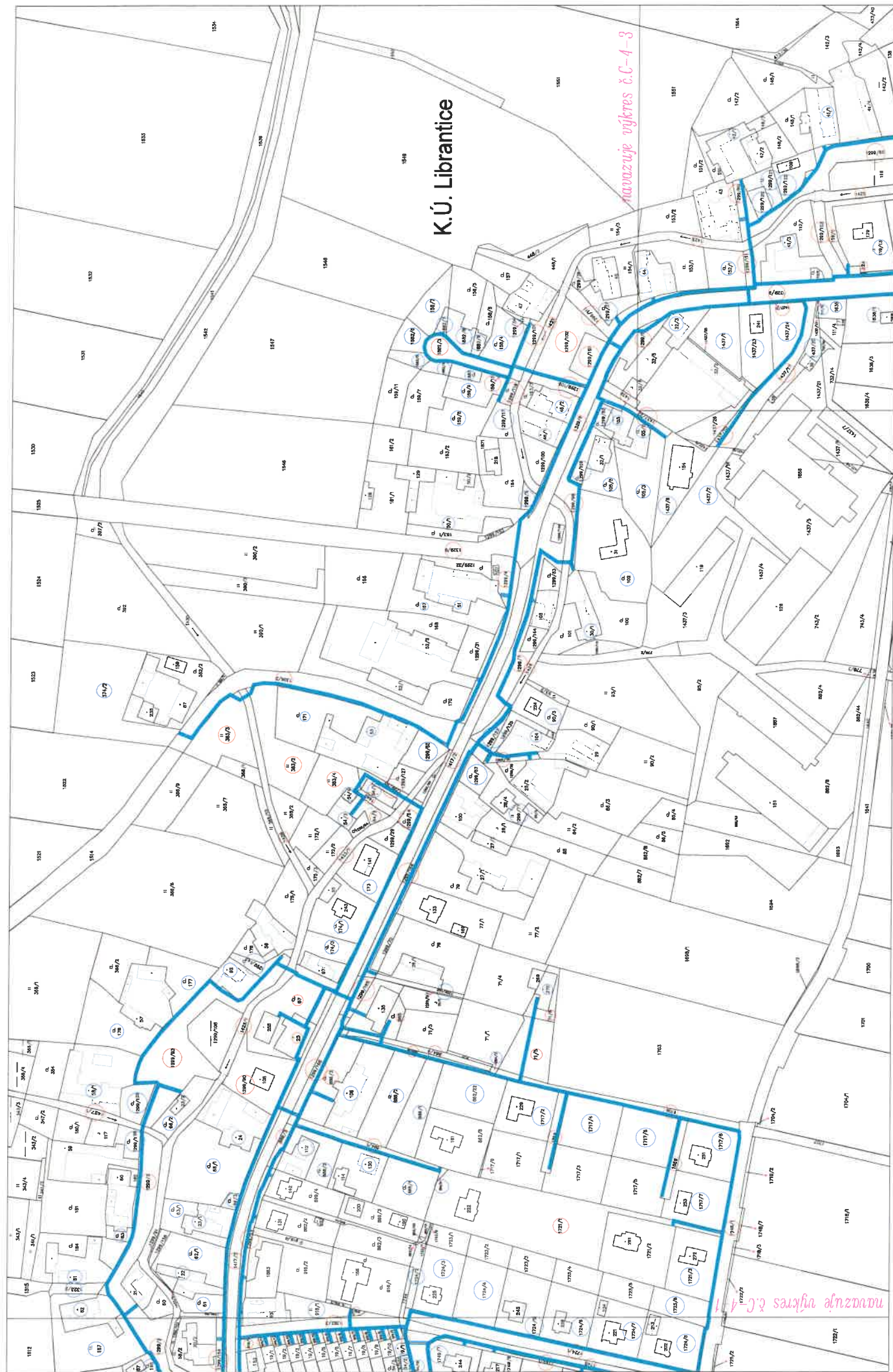

K.Ú. Librantice

navazuje výkres č.C-4-3

navazuje výkres č.C-4-1

C-4-1

C-4-2

C-4-3

LEGENDA:

- modrá čára - hranice katastrálního území
- červená čára - hranice katastrálního území
- modrá čára - hranice katastrálního území
- modrá čára - hranice katastrálního území

**ProTelo**

Stavba : 1903  
 Zpracoval : Miroslav Štěpánek  
 Projektant : Ing. Petr Štěpánek  
 Investor : Středočeský úřad zeměměřičství  
 Datum : 1. 11. 2011  
 Verze : 1.0

Koordinátové údaje ve zkráceném notacím a bezpečnostním pásmu - 2, 44

**C-3.9**

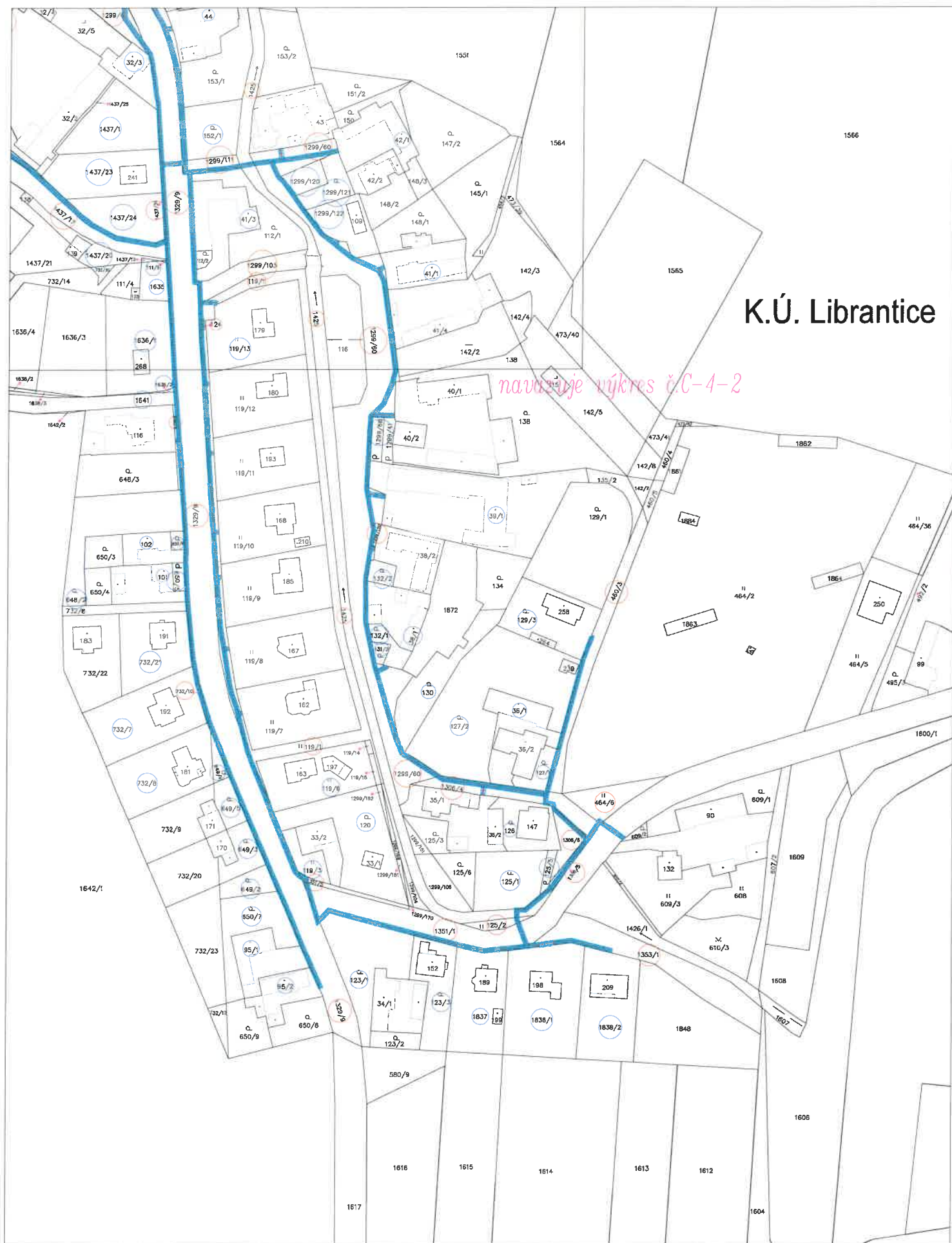

K.Ú. Librantice

navazuje výkres č.C-4-2

C-4-1 C-4-2

C-4-3

LEGENDA:

<span style="color: red;">—</span>	nově budovaná optická trasa
<span style="color: blue;">—</span>	vymezení ochranného pásma vedení
<span style="color: red;">○</span>	pozemek dotčený stavbou
<span style="color: blue;">○</span>	pozemek dotčený ochranným pásmem

ProTelPro

vypracoval: Miroslav Zelený

zpracoval: Miroslav Zelený

kontroloval: Ing. Pavel Drašálek

investor: SPCom a.s., Pod Šumavskou 2240/II, Praha 2

Stupeň: PDÚR

Měřítko: 1:1000

Dne: listopad 2017

Zakázka: 4-450/17

Optická síť „SPCom“ Librantice

Koordinátní situace se zákresem ochranných a bezpečnostních pásem - 3. část

číslo výkresu: 1

číslo výkresu: C.3.10











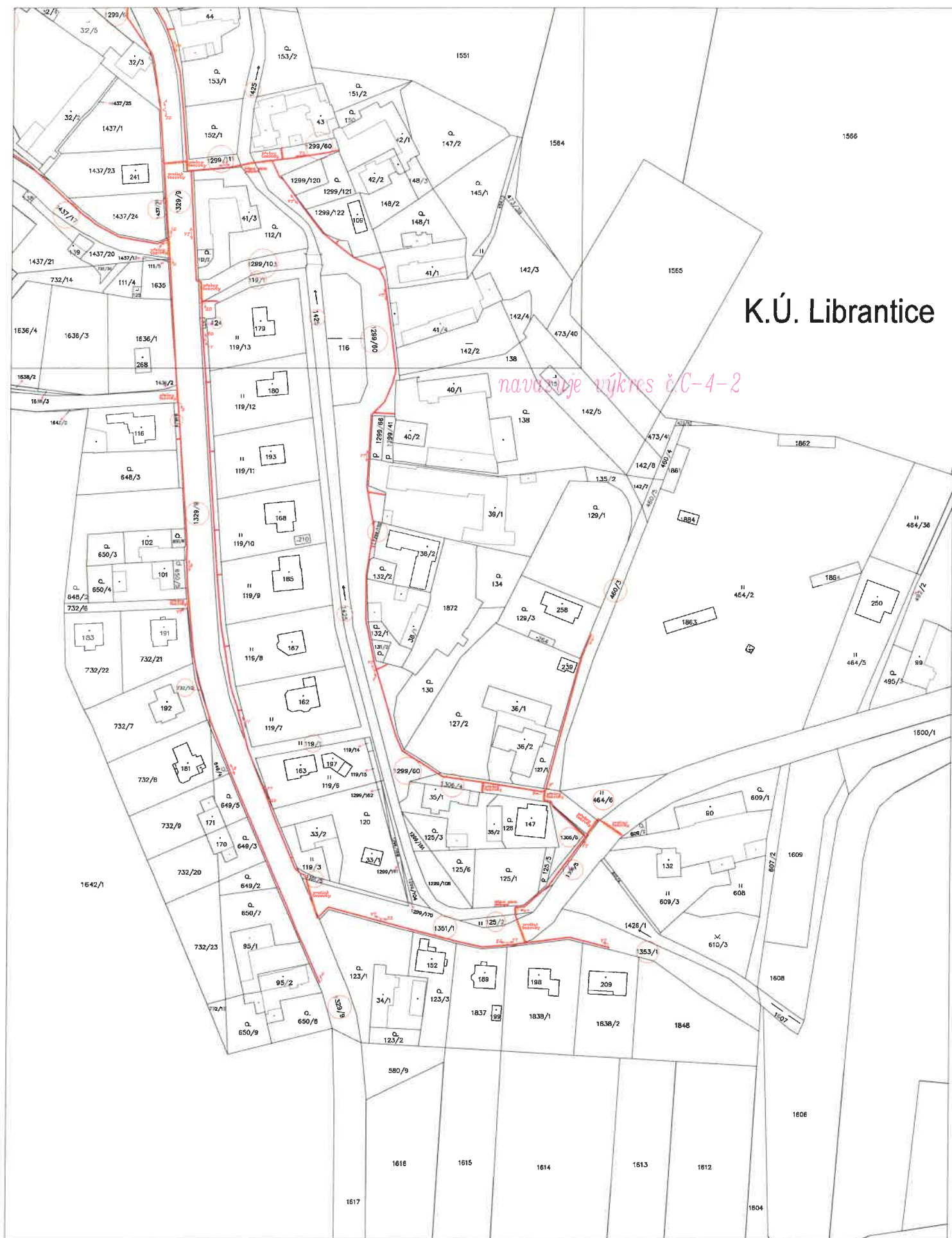

K.Ú. Librantice

navrhované výkres č.C-4-2

C-4-1

C-4-2

C-4-3

15.5.2018

LEGENDA :		Popis povrchů :	
<span style="color: blue;">---</span>	stávající úložná trasa	VT	volný terén
<span style="color: red;">---</span>	nově budovaná úložná trasa	A	asfalt
<span style="color: red;">---</span>	nově budovaná chránička	ZD	žámková dlažba
10/1	pozemek dotčený stavbou	Š	šlák, kamení
10/1	lesní pozemek do 50m	B	betonová plocha

<b>ProTelPro</b> Optická síť „SPCom“ Librantice Situace úložné trasy na podkladu katastrální mapy - 3. část	Kreslí :	Milan Zatecký	Stupeň :	PD08
	Zpracoval :	Milan Zatecký	Mřítko :	1:1000
	Kontroloval :	Ing. Pavel Dražďák	Dne :	listopad 2017
	Investor :	SPCom a.s., Pod Žemankou 2240/6, Praha 2	Zakázka :	4-450/17
				Tisková č.: 1 Číslo výkresu: C.4.3



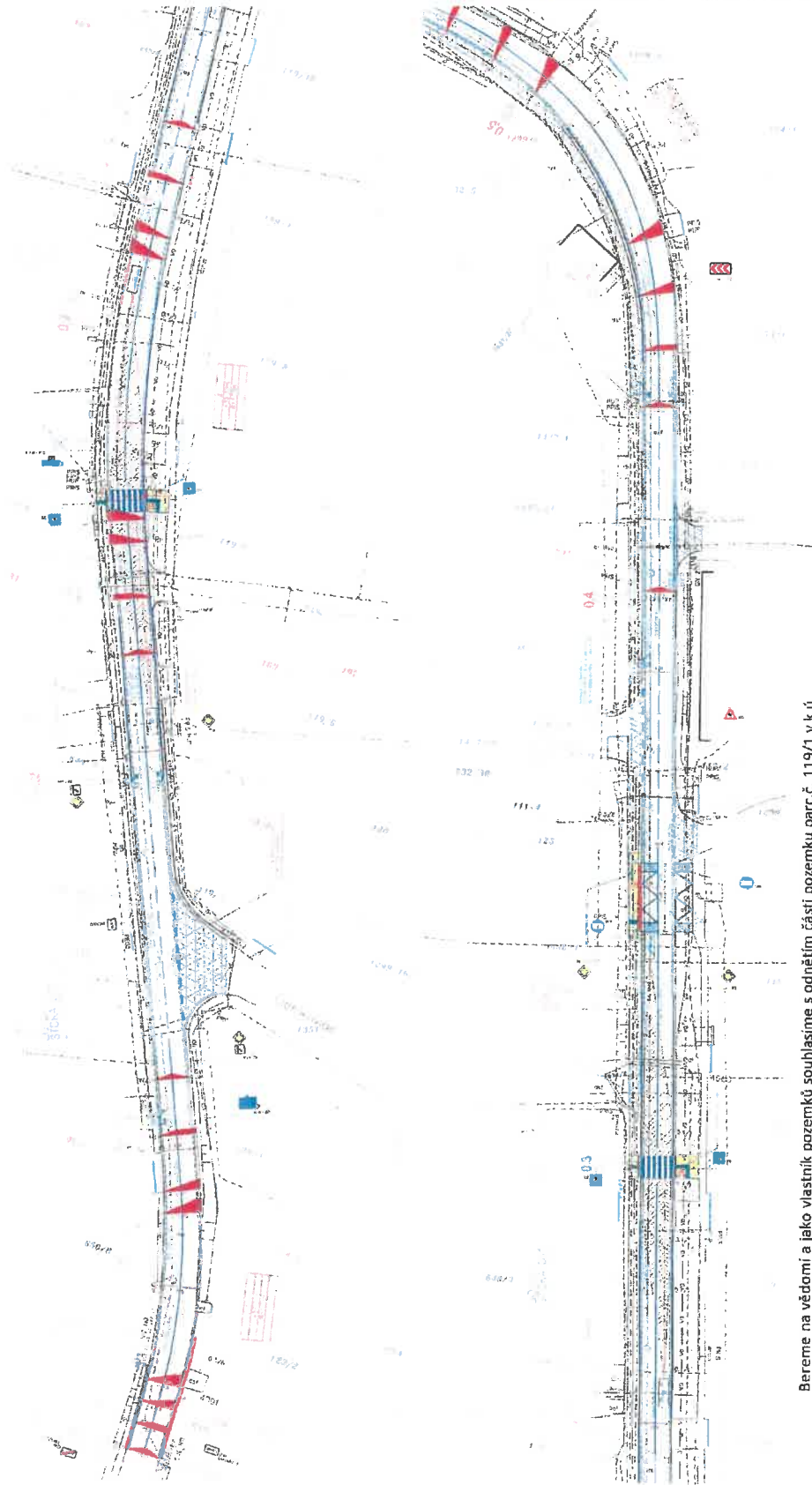

Bereme na vědomí a jako vlastník pozemků souhlasíme s odnětím části pozemku parc.č. 119/1 v k.ú. Librantice, s umístěním a realizací stavby „II/299 Librantice – hranice okresu Náchod“ na p. č. 119/1, 1299/111, 1299/6, 1299/102, 1299/110, 1299/109, 1299/99, 1299/7, 1424 v k.ú. Librantice, za účelem vydání společného povolení.

*Michal Borek* 19.10.2020 datum

Obec Librantice IČ 45978140  
 Librantice 62, 503 46 Třebetchovice pod Orebem

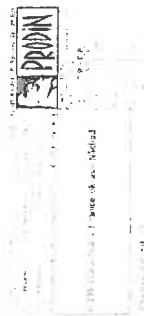

### SOUHLAS K PROVEDENÍ STAVEBNÍHO ZÁMĚRU

dle § 184a zákona č. 183/2006 Sb., o územním plánování a stavebním řádu (stavební zákon), ve znění pozdějších předpisů

Na základě obdržené žádosti o vydání souhlasu k provedení stavebního záměru dle zpracované projektové dokumentace stavebního záměru: **II/299 Librantice – hranice okresu Náchod, jejímž investorem bude Královéhradecký kraj, IČO 70 88 95 46, Vám sděluji, že jako vlastník dotčených pozemků p. č. 1299/111, 1299/112, 1299/109, 1299/108, 1299/107, 1299/106, 1299/105, 1299/104 – všechny druhem pozemku-ostání plocha, p. č. 1424 druh pozemku-ostání plocha v k.ú. Librantice s provedením tohoto záměru.**

#### souhlasím / nesouhlasím

Tento souhlas bude použit pro účely vydání územního souhlasu, územního rozhodnutí, ovlášení stavby, stavebního povolení (případně spojení řízení). Rovněž souhlasím s případným vynětím pozemků ze ZPF a PUPFL a dávám tímto souhlas se vstupem zamýšlených dodavatelů a geodetické organizace a potvrdím společnost UDRŽBA SILNIC Královéhradeckého kraje, a.s., na pozemky dotčené stavbou. Souhlasím také s realizací přeložek inženýrských sítí. V souladu s platným nařízením o ochraně osobních údajů (GDPR) souhlasím se zpracováním osobních dat.

v Librantici dne: **14. 10. 2020**

*Alena Hladíková*

Alena Hladíková  
starostka obce

Librantice 83, 503 46 Librantice

**OBEC  
LIBRANTICE**